

ОПИСАНИЕ МЕСТОПОЛОЖЕНИЯ ГРАНИЦ

Граница территориальной зоны Д-1 - Многофункциональная общественно-деловая зона
Поддорского сельского поселения Поддорского муниципального района Новгородской области

(наименование объекта местоположения границ, которого описано (далее - объект))

Раздел 1

Сведения об объекте

| № п/п | Характеристики объекта | Описание характеристик |
|----------|---|---|
| 1 | 2 | 3 |
| 1 | Местоположение объекта | Новгородская обл., Поддорский р-он, Поддорское сельское поселение |
| 2 | Площадь объекта ± величина погрешности определения площади ($P \pm \Delta P$), кв.м. | 196669 ± 585 кв.м. |
| 3 | Иные характеристики объекта | <p>Разрешенное использование: Основной вид разрешенного использования:</p> <p>3.1 Коммунальное обслуживание 3.2 Социальное обслуживание 3.3 Бытовое обслуживание 3.4 Здравоохранение 3.5 Образование и просвещение 3.6 Культурное развитие 3.7 Религиозное использование 3.8 Общественное управление 3.9 Обеспечение научной деятельности 4.1 Деловое управление 4.3 Рынки 4.4 Магазины 4.5 Банковская и страховая деятельность 4.6 Общественное питание 4.7 Гостиничное обслуживание 4.8 Развлечения 4.10 Выставочно-ярмарочная деятельность 5.1 Спорт 6.8 Связь 7.2 Автомобильный транспорт 8.3 Обеспечение внутреннего правопорядка 11.1 Общее пользование водными объектами 12.0 Земельные участки (территории) общего пользования</p> <p>Условно разрешенный вид разрешенного использования:</p> <p>4.2 Объекты торговли (торговые центры, торгово-развлекательные центры (комплексы) 4.9.1 Объекты дорожного сервиса 5.0 Отдых (рекреация)</p> <p>Вспомогательные виды:</p> <p>3.10.1 Амбулаторное ветеринарное обслуживание 4.9 Служебные гаражи</p> |

| Раздел 2 | | | | | |
|---|---------------|------------|---|---|---|
| Сведения о местоположении границ объекта | | | | | |
| 1. Система координат | | | МСК 53 (Зона 2) | | |
| 2. Сведения о характерных точках границ объекта | | | | | |
| Обозначение характерных точек границ | Координаты, м | | Метод определения координат характерной точки | Средняя квадратическая погрешность положения характерной точки (Mt), м | Описание обозначения точки на местности (при наличии) |
| | X | Y | | | |
| 1 | 2 | 3 | 4 | 5 | 6 |
| - | - | - | - | - | - |
| 3. Сведения о характерных точках части (частей) границы объекта | | | | | |
| Обозначение характерных точек части границы | Координаты, м | | Метод определения координат характерной точки | Средняя квадратическая погрешность положения характерной точки (Mt), м | Описание обозначения точки на местности (при наличии) |
| | X | Y | | | |
| 1 | 2 | 3 | 4 | 5 | 6 |
| Часть № 1 | | | | | |
| 1 | 472946,26 | 2170305,81 | Картометрический метод. | 1,00 | - |
| 2 | 473068,62 | 2170409,62 | Картометрический метод. | 1,00 | - |
| 3 | 473083,01 | 2170379,76 | Картометрический метод. | 1,00 | - |
| 4 | 472981,40 | 2170291,17 | Картометрический метод. | 1,00 | - |
| 5 | 472949,62 | 2170301,73 | Картометрический метод. | 1,00 | - |
| 1 | 472946,26 | 2170305,81 | Картометрический метод. | 1,00 | - |
| Часть № 2 | | | | | |
| 6 | 459679,79 | 2167120,05 | Геодезический метод | 0,1 | - |
| 7 | 459689,73 | 2167127,15 | Геодезический метод | 0,1 | - |
| 8 | 459687,98 | 2167129,59 | Геодезический метод | 0,1 | - |
| 9 | 459702,93 | 2167141,91 | Геодезический метод | 0,1 | - |
| 10 | 459728,71 | 2167164,43 | Геодезический метод | 0,1 | - |
| 11 | 459745,66 | 2167213,99 | Геодезический метод | 0,1 | - |
| 12 | 459675,30 | 2167287,30 | Геодезический метод | 0,1 | - |
| 13 | 459663,38 | 2167277,09 | Геодезический метод | 0,1 | - |
| 14 | 459653,40 | 2167263,10 | Геодезический метод | 0,1 | - |
| 15 | 459634,37 | 2167236,44 | Геодезический метод | 0,1 | - |
| 16 | 459606,99 | 2167198,08 | Геодезический метод | 0,1 | - |
| 17 | 459639,49 | 2167156,71 | Геодезический метод | 0,1 | - |
| 18 | 459641,45 | 2167154,22 | Геодезический метод | 0,1 | - |
| 19 | 459643,04 | 2167152,78 | Геодезический метод | 0,1 | - |
| 20 | 459653,41 | 2167145,89 | Геодезический метод | 0,1 | - |
| 21 | 459660,48 | 2167138,81 | Геодезический метод | 0,1 | - |
| 22 | 459664,15 | 2167135,13 | Геодезический метод | 0,1 | - |
| 23 | 459671,87 | 2167131,92 | Геодезический метод | 0,1 | - |
| 24 | 459677,61 | 2167122,51 | Геодезический метод | 0,1 | - |
| 25 | 459678,05 | 2167122,50 | Геодезический метод | 0,1 | - |
| 6 | 459679,79 | 2167120,05 | Геодезический метод | 0,1 | - |
| Часть 3 | | | | | |
| 26 | 460615,46 | 2167574,36 | Картометрический метод. | 1,00 | - |
| 27 | 460721,20 | 2167689,01 | Картометрический метод. | 1,00 | - |
| 28 | 460712,16 | 2167701,25 | Геодезический метод | 0,1 | - |
| 29 | 460696,43 | 2167721,16 | Геодезический метод | 0,1 | - |
| 30 | 460638,24 | 2167773,68 | Картометрический метод. | 1,00 | - |
| 31 | 460651,39 | 2167789,54 | Картометрический метод. | 1,00 | - |
| 32 | 460644,89 | 2167795,32 | Геодезический метод | 0,1 | - |

| Раздел 2 | | | | | |
|--|-----------|------------|-------------------------|------|---|
| Сведения о местоположении границ объекта | | | | | |
| 33 | 460631,30 | 2167809,73 | Геодезический метод | 0,1 | - |
| 34 | 460625,21 | 2167815,90 | Геодезический метод | 0,1 | - |
| 35 | 460621,92 | 2167817,11 | Геодезический метод | 0,1 | - |
| 36 | 460619,89 | 2167819,05 | Геодезический метод | 0,1 | - |
| 37 | 460595,55 | 2167837,38 | Геодезический метод | 0,1 | - |
| 38 | 460583,30 | 2167850,37 | Геодезический метод | 0,1 | - |
| 39 | 460561,41 | 2167870,04 | Геодезический метод | 0,1 | - |
| 40 | 460542,19 | 2167887,02 | Геодезический метод | 0,1 | - |
| 41 | 460518,17 | 2167887,84 | Геодезический метод | 0,1 | - |
| 42 | 460493,52 | 2167888,47 | Геодезический метод | 0,1 | - |
| 43 | 460494,98 | 2167861,51 | Геодезический метод | 0,1 | - |
| 44 | 460493,93 | 2167834,10 | Геодезический метод | 0,1 | - |
| 45 | 460495,36 | 2167826,73 | Геодезический метод | 0,1 | - |
| 46 | 460497,81 | 2167791,72 | Геодезический метод | 0,1 | - |
| 47 | 460498,02 | 2167785,89 | Геодезический метод | 0,1 | - |
| 48 | 460498,81 | 2167763,15 | Геодезический метод | 0,1 | - |
| 49 | 460499,92 | 2167731,31 | Геодезический метод | 0,1 | - |
| 50 | 460500,63 | 2167710,96 | Геодезический метод | 0,1 | - |
| 51 | 460545,97 | 2167752,25 | Геодезический метод | 0,1 | - |
| 52 | 460593,30 | 2167707,76 | Геодезический метод | 0,1 | - |
| 53 | 460600,46 | 2167701,13 | Картометрический метод. | 1,00 | - |
| 54 | 460582,56 | 2167684,01 | Геодезический метод | 0,1 | - |
| 55 | 460536,93 | 2167645,00 | Геодезический метод | 0,1 | - |
| 56 | 460597,25 | 2167591,47 | Геодезический метод | 0,1 | - |
| 57 | 460606,04 | 2167583,67 | Геодезический метод | 0,1 | - |
| 58 | 460609,38 | 2167580,24 | Геодезический метод | 0,1 | - |
| 26 | 460615,46 | 2167574,36 | Картометрический метод. | 1,00 | - |
| Часть 4 | | | | | |
| 59 | 460761,76 | 2167860,50 | Геодезический метод | 0,1 | - |
| 60 | 460753,07 | 2167869,10 | Геодезический метод | 0,1 | - |
| 61 | 460750,26 | 2167870,60 | Геодезический метод | 0,1 | - |
| 62 | 460749,42 | 2167871,05 | Геодезический метод | 0,1 | - |
| 63 | 460746,64 | 2167867,91 | Геодезический метод | 0,1 | - |
| 64 | 460729,52 | 2167852,57 | Геодезический метод | 0,1 | - |
| 65 | 460727,72 | 2167851,13 | Геодезический метод | 0,1 | - |
| 66 | 460739,08 | 2167838,79 | Геодезический метод | 0,1 | - |
| 59 | 460761,76 | 2167860,50 | Геодезический метод | 0,1 | - |
| Часть 5 | | | | | |
| 67 | 460791,39 | 2167924,48 | Картометрический метод. | 1,00 | - |
| 68 | 460868,45 | 2167926,62 | Картометрический метод. | 1,00 | - |
| 69 | 460859,31 | 2167972,04 | Картометрический метод. | 1,00 | - |
| 70 | 460791,61 | 2167968,96 | Картометрический метод. | 1,00 | - |
| 71 | 460791,71 | 2167963,96 | Геодезический метод | 0,1 | - |
| 72 | 460792,26 | 2167955,82 | Геодезический метод | 0,1 | - |
| 73 | 460791,50 | 2167929,58 | Геодезический метод | 0,1 | - |
| 67 | 460791,39 | 2167924,48 | Картометрический метод. | 1,00 | - |
| Часть 6 | | | | | |
| 74 | 460891,66 | 2168095,92 | Картометрический метод. | 1,00 | - |
| 75 | 460888,45 | 2168110,79 | Картометрический метод. | 1,00 | - |
| 76 | 460852,33 | 2168103,58 | Картометрический метод. | 1,00 | - |
| 77 | 460853,16 | 2168099,52 | Геодезический метод | 0,1 | - |
| 78 | 460854,34 | 2168094,02 | Геодезический метод | 0,1 | - |
| 79 | 460855,29 | 2168089,25 | Картометрический метод. | 1,00 | - |

| Раздел 2 | | | | | |
|--|-----------|------------|-------------------------|------|---|
| Сведения о местоположении границ объекта | | | | | |
| 74 | 460891,66 | 2168095,92 | Картометрический метод. | 1,00 | - |
| Часть 7 | | | | | |
| 80 | 460768,56 | 2168217,64 | Геодезический метод | 0,1 | - |
| 81 | 460755,24 | 2168270,39 | Геодезический метод | 0,1 | - |
| 82 | 460746,19 | 2168267,44 | Геодезический метод | 0,1 | - |
| 83 | 460717,84 | 2168261,06 | Геодезический метод | 0,1 | - |
| 84 | 460710,59 | 2168255,76 | Геодезический метод | 0,1 | - |
| 85 | 460723,00 | 2168207,22 | Геодезический метод | 0,1 | - |
| 80 | 460768,56 | 2168217,64 | Геодезический метод | 0,1 | - |
| Часть 8 | | | | | |
| 86 | 460274,91 | 2168335,38 | Геодезический метод | 0,1 | - |
| 87 | 460281,54 | 2168349,06 | Геодезический метод | 0,1 | - |
| 88 | 460280,32 | 2168377,22 | Геодезический метод | 0,1 | - |
| 89 | 460295,20 | 2168391,77 | Геодезический метод | 0,1 | - |
| 90 | 460306,46 | 2168393,48 | Геодезический метод | 0,1 | - |
| 91 | 460309,79 | 2168393,14 | Геодезический метод | 0,1 | - |
| 92 | 460316,01 | 2168390,34 | Геодезический метод | 0,1 | - |
| 93 | 460324,65 | 2168385,78 | Картометрический метод. | 1,00 | - |
| 94 | 460350,93 | 2168394,54 | Картометрический метод. | 1,00 | - |
| 95 | 460350,81 | 2168398,57 | Картометрический метод. | 1,00 | - |
| 96 | 460376,65 | 2168399,08 | Геодезический метод | 0,1 | - |
| 97 | 460380,69 | 2168398,84 | Геодезический метод | 0,1 | - |
| 98 | 460384,64 | 2168383,08 | Геодезический метод | 0,1 | - |
| 99 | 460409,54 | 2168384,45 | Геодезический метод | 0,1 | - |
| 100 | 460420,97 | 2168386,30 | Геодезический метод | 0,1 | - |
| 101 | 460434,18 | 2168386,73 | Геодезический метод | 0,1 | - |
| 102 | 460433,86 | 2168432,63 | Геодезический метод | 0,1 | - |
| 103 | 460427,82 | 2168440,35 | Геодезический метод | 0,1 | - |
| 104 | 460410,11 | 2168445,05 | Геодезический метод | 0,1 | - |
| 105 | 460377,94 | 2168448,08 | Геодезический метод | 0,1 | - |
| 106 | 460353,10 | 2168452,43 | Геодезический метод | 0,1 | - |
| 107 | 460321,15 | 2168459,84 | Геодезический метод | 0,1 | - |
| 108 | 460304,74 | 2168469,87 | Геодезический метод | 0,1 | - |
| 109 | 460297,73 | 2168485,40 | Геодезический метод | 0,1 | - |
| 110 | 460296,44 | 2168500,86 | Геодезический метод | 0,1 | - |
| 111 | 460289,02 | 2168510,98 | Геодезический метод | 0,1 | - |
| 112 | 460275,79 | 2168534,25 | Геодезический метод | 0,1 | - |
| 113 | 460282,90 | 2168538,78 | Геодезический метод | 0,1 | - |
| 114 | 460286,89 | 2168544,80 | Геодезический метод | 0,1 | - |
| 115 | 460288,29 | 2168551,65 | Геодезический метод | 0,1 | - |
| 116 | 460280,75 | 2168563,31 | Геодезический метод | 0,1 | - |
| 117 | 460276,12 | 2168569,42 | Геодезический метод | 0,1 | - |
| 118 | 460266,40 | 2168577,92 | Геодезический метод | 0,1 | - |
| 119 | 460258,27 | 2168584,94 | Картометрический метод. | 1,00 | - |
| 120 | 460254,55 | 2168573,76 | Картометрический метод. | 1,00 | - |
| 121 | 460226,76 | 2168537,91 | Картометрический метод. | 1,00 | - |
| 122 | 460215,09 | 2168504,36 | Картометрический метод. | 1,00 | - |
| 123 | 460225,17 | 2168496,59 | Картометрический метод. | 1,00 | - |
| 124 | 460221,52 | 2168491,00 | Картометрический метод. | 1,00 | - |
| 125 | 460236,15 | 2168478,97 | Картометрический метод. | 1,00 | - |
| 126 | 460229,08 | 2168464,82 | Картометрический метод. | 1,00 | - |
| 127 | 460213,79 | 2168430,71 | Картометрический метод. | 1,00 | - |
| 128 | 460212,73 | 2168377,52 | Картометрический метод. | 1,00 | - |

| Раздел 2 | | | | | |
|--|-----------|------------|-------------------------|------|---|
| Сведения о местоположении границ объекта | | | | | |
| 129 | 460171,76 | 2168370,94 | Картометрический метод. | 1,00 | - |
| 130 | 460180,44 | 2168362,49 | Картометрический метод. | 1,00 | - |
| 131 | 460185,31 | 2168352,65 | Картометрический метод. | 1,00 | - |
| 132 | 460189,34 | 2168344,11 | Картометрический метод. | 1,00 | - |
| 133 | 460191,83 | 2168340,80 | Картометрический метод. | 1,00 | - |
| 134 | 460194,68 | 2168339,49 | Картометрический метод. | 1,00 | - |
| 135 | 460199,30 | 2168341,27 | Картометрический метод. | 1,00 | - |
| 136 | 460204,28 | 2168341,03 | Картометрический метод. | 1,00 | - |
| 137 | 460209,62 | 2168339,73 | Картометрический метод. | 1,00 | - |
| 138 | 460214,72 | 2168336,29 | Картометрический метод. | 1,00 | - |
| 139 | 460218,63 | 2168329,89 | Картометрический метод. | 1,00 | - |
| 140 | 460223,62 | 2168320,13 | Картометрический метод. | 1,00 | - |
| 141 | 460227,66 | 2168310,14 | Картометрический метод. | 1,00 | - |
| 142 | 460229,07 | 2168299,09 | Картометрический метод. | 1,00 | - |
| 143 | 460228,24 | 2168291,03 | Картометрический метод. | 1,00 | - |
| 144 | 460225,51 | 2168282,85 | Картометрический метод. | 1,00 | - |
| 145 | 460222,43 | 2168275,12 | Картометрический метод. | 1,00 | - |
| 146 | 460232,41 | 2168257,89 | Картометрический метод. | 1,00 | - |
| 147 | 460263,33 | 2168279,64 | Картометрический метод. | 1,00 | - |
| 148 | 460279,09 | 2168287,28 | Картометрический метод. | 1,00 | - |
| 149 | 460261,75 | 2168326,61 | Геодезический метод | 0,1 | - |
| 86 | 460274,91 | 2168335,38 | Геодезический метод | 0,1 | - |
| Часть 9 | | | | | |
| 150 | 459906,38 | 2168733,57 | Картометрический метод. | 1,00 | - |
| 151 | 459775,78 | 2168734,10 | Картометрический метод. | 1,00 | - |
| 152 | 459779,18 | 2168706,87 | Геодезический метод | 0,1 | - |
| 153 | 459782,90 | 2168648,55 | Геодезический метод | 0,1 | - |
| 154 | 459785,67 | 2168625,65 | Картометрический метод. | 1,00 | - |
| 155 | 459816,31 | 2168626,74 | Картометрический метод. | 1,00 | - |
| 156 | 459869,77 | 2168626,55 | Картометрический метод. | 1,00 | - |
| 157 | 459887,29 | 2168626,55 | Картометрический метод. | 1,00 | - |
| 158 | 459904,81 | 2168627,46 | Картометрический метод. | 1,00 | - |
| 159 | 459907,12 | 2168629,36 | Картометрический метод. | 1,00 | - |
| 150 | 459906,38 | 2168733,57 | Картометрический метод. | 1,00 | - |
| Часть 10 | | | | | |
| 160 | 459906,55 | 2168583,09 | Картометрический метод. | 1,00 | - |
| 161 | 459906,83 | 2168604,77 | Картометрический метод. | 1,00 | - |
| 162 | 459890,49 | 2168605,07 | Картометрический метод. | 1,00 | - |
| 163 | 459872,02 | 2168604,15 | Картометрический метод. | 1,00 | - |
| 164 | 459817,46 | 2168604,46 | Картометрический метод. | 1,00 | - |
| 165 | 459791,82 | 2168604,31 | Картометрический метод. | 1,00 | - |
| 166 | 459777,34 | 2168602,48 | Картометрический метод. | 1,00 | - |
| 167 | 459767,09 | 2168600,34 | Картометрический метод. | 1,00 | - |
| 168 | 459760,70 | 2168596,90 | Картометрический метод. | 1,00 | - |
| 169 | 459764,83 | 2168589,84 | Картометрический метод. | 1,00 | - |
| 170 | 459808,51 | 2168592,37 | Картометрический метод. | 1,00 | - |
| 171 | 459859,33 | 2168585,03 | Картометрический метод. | 1,00 | - |
| 160 | 459906,55 | 2168583,09 | Картометрический метод. | 1,00 | - |
| Часть 11 | | | | | |
| 172 | 460106,32 | 2167547,96 | Картометрический метод. | 1,00 | - |
| 173 | 460069,35 | 2167585,74 | Картометрический метод. | 1,00 | - |
| 174 | 460030,03 | 2167626,07 | Картометрический метод. | 1,00 | - |
| 175 | 460027,36 | 2167623,64 | Геодезический метод | 0,1 | - |

| Раздел 2 | | | | | |
|--|-----------|------------|-------------------------|------|---|
| Сведения о местоположении границ объекта | | | | | |
| 176 | 460011,28 | 2167608,29 | Геодезический метод | 0,1 | - |
| 177 | 460009,51 | 2167605,70 | Геодезический метод | 0,1 | - |
| 178 | 460022,65 | 2167591,96 | Геодезический метод | 0,1 | - |
| 179 | 460026,34 | 2167595,49 | Геодезический метод | 0,1 | - |
| 180 | 460050,47 | 2167569,68 | Геодезический метод | 0,1 | - |
| 181 | 460031,95 | 2167552,93 | Геодезический метод | 0,1 | - |
| 182 | 460033,29 | 2167551,67 | Картометрический метод. | 1,00 | - |
| 183 | 460057,71 | 2167526,83 | Картометрический метод. | 1,00 | - |
| 184 | 460063,98 | 2167532,52 | Картометрический метод. | 1,00 | - |
| 185 | 460068,20 | 2167528,68 | Геодезический метод | 0,1 | - |
| 186 | 460071,04 | 2167530,76 | Картометрический метод. | 1,00 | - |
| 187 | 460078,68 | 2167522,67 | Картометрический метод. | 1,00 | - |
| 172 | 460106,32 | 2167547,96 | Картометрический метод. | 1,00 | - |
| Часть 12 | | | | | |
| 188 | 460132,38 | 2167526,94 | Картометрический метод. | 1,00 | - |
| 189 | 460137,01 | 2167533,68 | Геодезический метод | 0,1 | - |
| 190 | 460148,19 | 2167548,44 | Геодезический метод | 0,1 | - |
| 191 | 460172,71 | 2167580,82 | Геодезический метод | 0,1 | - |
| 192 | 460201,51 | 2167618,84 | Геодезический метод | 0,1 | - |
| 193 | 460171,82 | 2167640,47 | Геодезический метод | 0,1 | - |
| 194 | 460178,04 | 2167649,27 | Геодезический метод | 0,1 | - |
| 195 | 460167,94 | 2167656,35 | Геодезический метод | 0,1 | - |
| 196 | 460170,88 | 2167661,38 | Геодезический метод | 0,1 | - |
| 197 | 460155,19 | 2167673,66 | Геодезический метод | 0,1 | - |
| 198 | 460161,51 | 2167681,51 | Картометрический метод. | 1,00 | - |
| 199 | 460221,06 | 2167710,03 | Картометрический метод. | 1,00 | - |
| 200 | 460171,71 | 2167757,85 | Геодезический метод | 0,1 | - |
| 201 | 460068,11 | 2167661,32 | Геодезический метод | 0,1 | - |
| 202 | 460040,82 | 2167634,62 | Геодезический метод | 0,1 | - |
| 203 | 460037,61 | 2167632,10 | Картометрический метод. | 1,00 | - |
| 204 | 460092,30 | 2167574,08 | Картометрический метод. | 1,00 | - |
| 188 | 460132,38 | 2167526,94 | Картометрический метод. | 1,00 | - |
| Часть 13 | | | | | |
| 205 | 460232,05 | 2167716,68 | Картометрический метод. | 1,00 | - |
| 206 | 460235,65 | 2167719,15 | Геодезический метод | 0,1 | - |
| 207 | 460253,82 | 2167740,25 | Геодезический метод | 0,1 | - |
| 208 | 460258,67 | 2167745,88 | Геодезический метод | 0,1 | - |
| 209 | 460273,87 | 2167736,00 | Геодезический метод | 0,1 | - |
| 210 | 460276,78 | 2167734,11 | Геодезический метод | 0,1 | - |
| 211 | 460279,81 | 2167737,20 | Геодезический метод | 0,1 | - |
| 212 | 460294,35 | 2167750,90 | Геодезический метод | 0,1 | - |
| 213 | 460314,57 | 2167791,48 | Геодезический метод | 0,1 | - |
| 214 | 460359,88 | 2167833,05 | Геодезический метод | 0,1 | - |
| 215 | 460431,11 | 2167815,24 | Картометрический метод. | 1,00 | - |
| 216 | 460418,93 | 2167940,10 | Картометрический метод. | 1,00 | - |
| 217 | 460414,30 | 2167984,27 | Геодезический метод | 0,1 | - |
| 218 | 460411,96 | 2167982,85 | Геодезический метод | 0,1 | - |
| 219 | 460370,16 | 2167945,28 | Геодезический метод | 0,1 | - |
| 220 | 460346,37 | 2167922,63 | Геодезический метод | 0,1 | - |
| 221 | 460356,18 | 2167912,30 | Геодезический метод | 0,1 | - |
| 222 | 460361,15 | 2167914,56 | Геодезический метод | 0,1 | - |
| 223 | 460373,28 | 2167909,69 | Геодезический метод | 0,1 | - |
| 224 | 460383,79 | 2167898,49 | Геодезический метод | 0,1 | - |

| Раздел 2 | | | | | |
|--|-----------|------------|-------------------------|------|---|
| Сведения о местоположении границ объекта | | | | | |
| 225 | 460391,68 | 2167890,22 | Геодезический метод | 0,1 | - |
| 226 | 460386,57 | 2167885,44 | Геодезический метод | 0,1 | - |
| 227 | 460371,52 | 2167871,91 | Геодезический метод | 0,1 | - |
| 228 | 460375,47 | 2167867,14 | Геодезический метод | 0,1 | - |
| 229 | 460365,69 | 2167859,31 | Геодезический метод | 0,1 | - |
| 230 | 460360,54 | 2167855,20 | Геодезический метод | 0,1 | - |
| 231 | 460318,75 | 2167896,70 | Геодезический метод | 0,1 | - |
| 232 | 460288,59 | 2167868,09 | Геодезический метод | 0,1 | - |
| 233 | 460258,65 | 2167840,24 | Геодезический метод | 0,1 | - |
| 234 | 460234,22 | 2167817,66 | Геодезический метод | 0,1 | - |
| 235 | 460207,28 | 2167791,93 | Геодезический метод | 0,1 | - |
| 236 | 460186,84 | 2167781,33 | Геодезический метод | 0,1 | - |
| 237 | 460179,54 | 2167769,42 | Геодезический метод | 0,1 | - |
| 205 | 460232,05 | 2167716,68 | Картометрический метод. | 1,00 | - |
| Часть 14 | | | | | |
| 238 | 460427,92 | 2167959,56 | Картометрический метод. | 1,00 | - |
| 239 | 460477,75 | 2167963,12 | Картометрический метод. | 1,00 | - |
| 240 | 460469,04 | 2167973,25 | Картометрический метод. | 1,00 | - |
| 241 | 460476,72 | 2167981,69 | Картометрический метод. | 1,00 | - |
| 242 | 460465,25 | 2167999,11 | Картометрический метод. | 1,00 | - |
| 243 | 460450,12 | 2168017,85 | Геодезический метод | 0,1 | - |
| 244 | 460447,25 | 2168014,29 | Геодезический метод | 0,1 | - |
| 245 | 460424,41 | 2167994,32 | Геодезический метод | 0,1 | - |
| 238 | 460427,92 | 2167959,56 | Картометрический метод. | 1,00 | - |
| Часть 15 | | | | | |
| 246 | 460475,26 | 2168053,06 | Геодезический метод | 0,1 | - |
| 247 | 460473,32 | 2168057,34 | Геодезический метод | 0,1 | - |
| 248 | 460440,17 | 2168101,09 | Геодезический метод | 0,1 | - |
| 249 | 460437,00 | 2168108,61 | Геодезический метод | 0,1 | - |
| 250 | 460436,66 | 2168175,56 | Картометрический метод. | 1,00 | - |
| 251 | 460418,38 | 2168168,34 | Геодезический метод | 0,1 | - |
| 252 | 460374,06 | 2168135,02 | Геодезический метод | 0,1 | - |
| 253 | 460397,77 | 2168096,47 | Геодезический метод | 0,1 | - |
| 254 | 460379,68 | 2168085,34 | Геодезический метод | 0,1 | - |
| 255 | 460383,72 | 2168081,27 | Геодезический метод | 0,1 | - |
| 256 | 460342,54 | 2168040,33 | Картометрический метод. | 1,00 | - |
| 257 | 460335,87 | 2168042,06 | Геодезический метод | 0,1 | - |
| 258 | 460331,79 | 2168038,36 | Геодезический метод | 0,1 | - |
| 259 | 460329,02 | 2168034,04 | Геодезический метод | 0,1 | - |
| 260 | 460320,02 | 2168022,17 | Геодезический метод | 0,1 | - |
| 261 | 460315,42 | 2168025,77 | Геодезический метод | 0,1 | - |
| 262 | 460297,87 | 2168004,84 | Геодезический метод | 0,1 | - |
| 263 | 460314,81 | 2167987,38 | Геодезический метод | 0,1 | - |
| 264 | 460338,18 | 2168009,64 | Картометрический метод. | 1,00 | - |
| 265 | 460344,97 | 2168004,84 | Картометрический метод. | 1,00 | - |
| 266 | 460365,65 | 2167976,73 | Геодезический метод | 0,1 | - |
| 267 | 460371,71 | 2167983,06 | Геодезический метод | 0,1 | - |
| 268 | 460396,22 | 2168006,46 | Геодезический метод | 0,1 | - |
| 269 | 460404,29 | 2168012,49 | Геодезический метод | 0,1 | - |
| 270 | 460406,27 | 2168010,25 | Геодезический метод | 0,1 | - |
| 271 | 460408,46 | 2168010,94 | Геодезический метод | 0,1 | - |
| 272 | 460445,82 | 2168042,60 | Геодезический метод | 0,1 | - |
| 273 | 460452,68 | 2168045,69 | Геодезический метод | 0,1 | - |

| Раздел 2 | | | | | |
|--|-----------|------------|-------------------------|------|---|
| Сведения о местоположении границ объекта | | | | | |
| 246 | 460475,26 | 2168053,06 | Геодезический метод | 0,1 | - |
| Часть 16 | | | | | |
| 274 | 460013,81 | 2167650,62 | Геодезический метод | 0,1 | - |
| 275 | 460016,25 | 2167647,88 | Геодезический метод | 0,1 | - |
| 276 | 460040,10 | 2167669,92 | Геодезический метод | 0,1 | - |
| 277 | 460143,49 | 2167766,33 | Геодезический метод | 0,1 | - |
| 278 | 460149,52 | 2167771,16 | Геодезический метод | 0,1 | - |
| 279 | 460138,43 | 2167785,40 | Картометрический метод. | 1,00 | - |
| 280 | 460115,07 | 2167762,60 | Картометрический метод. | 1,00 | - |
| 281 | 460088,64 | 2167788,92 | Картометрический метод. | 1,00 | - |
| 282 | 460086,95 | 2167790,57 | Картометрический метод. | 1,00 | - |
| 283 | 460075,65 | 2167778,92 | Картометрический метод. | 1,00 | - |
| 284 | 460062,66 | 2167791,64 | Картометрический метод. | 1,00 | - |
| 285 | 460044,08 | 2167773,89 | Геодезический метод | 0,1 | - |
| 286 | 460003,14 | 2167731,04 | Картометрический метод. | 1,00 | - |
| 287 | 459980,38 | 2167711,75 | Геодезический метод | 0,1 | - |
| 288 | 459988,13 | 2167701,69 | Геодезический метод | 0,1 | - |
| 289 | 459975,97 | 2167692,37 | Геодезический метод | 0,1 | - |
| 274 | 460013,81 | 2167650,62 | Геодезический метод | 0,1 | - |
| Часть 17 | | | | | |
| 290 | 473007,36 | 2170379,69 | Картометрический метод. | 1,00 | - |
| 291 | 473063,20 | 2170423,58 | Картометрический метод. | 1,00 | - |
| 292 | 473004,75 | 2170497,35 | Картометрический метод. | 1,00 | - |
| 293 | 472951,97 | 2170451,62 | Картометрический метод. | 1,00 | - |
| 290 | 473007,36 | 2170379,69 | Картометрический метод. | 1,00 | - |
| Часть 18 | | | | | |
| 294 | 473172,27 | 2170512,34 | Картометрический метод. | 1,00 | - |
| 295 | 473163,51 | 2170513,69 | Картометрический метод. | 1,00 | - |
| 296 | 473130,12 | 2170565,18 | Картометрический метод. | 1,00 | - |
| 297 | 473083,50 | 2170640,69 | Картометрический метод. | 1,00 | - |
| 298 | 473161,87 | 2170693,99 | Картометрический метод. | 1,00 | - |
| 299 | 473243,24 | 2170567,14 | Картометрический метод. | 1,00 | - |
| 294 | 473172,27 | 2170512,34 | Картометрический метод. | 1,00 | - |

| Раздел 3 | | | | | | | |
|--|-------------------------------|---|---|---|--|---|---|
| Сведения о местоположении измененных (уточненных) границ объекта | | | | | | | |
| 1. Система координат | | | | | | | |
| 2. Сведения о характерных точках границ объекта | | | | | | | |
| Обозначение характерных точек границ | Существующие координаты, м | | Измененные (уточненные) координаты, м | | Метод определени я координат характерно й точки | Средняя квадратическ ая погрешность положения характерной точки (Mt), м | Описание обозначени я точки на местности (при наличии) |
| | X | Y | X | Y | | | |
| 1 | 2 | 3 | 4 | 5 | 6 | 7 | 8 |
| - | - | - | - | - | - | - | - |
| 3. Сведения о характерных точках части (частей) границы объекта | | | | | | | |
| Часть № 1 | | | | | | | |
| - | - | - | - | - | - | - | - |
| Часть № 2 | | | | | | | |
| - | - | - | - | - | - | - | - |
| Часть № ... | | | | | | | |
| - | - | - | - | - | - | - | - |

Раздел 4

План границ объекта

Обзорная схема объекта



Лист 1



Лист 2



Масштаб 1:100 000

Используемые условные знаки и обозначения :

 - граница территориальной зоны

Подпись

Место для отрисовки печати (при наличии) лица, составившего описание местоположения границ объекта



Дата « 30 » июня 2020 г.

Раздел 4

План границ объекта

Лист 1



Масштаб 1:2 500

Используемые условные знаки и обозначения:

1 ■ - характерная точка границы, установленная при проведении землеустроительных работ

— - граница территориальной зоны

— - граница населенных пунктов по сведениям ЕГРН

— - граница земельных участков по сведениям ЕГРН

— - граница кадастрового квартала

53:15:0031103 - номер кадастрового квартала

53:15:0031103:9 - кадастровый номер земельного участка по сведениям ЕГРН

Подпись

Дата « 30 » июня 2020 г.

Место для оттиска печати (при наличии) лица, составившего описание местоположения границ объекта



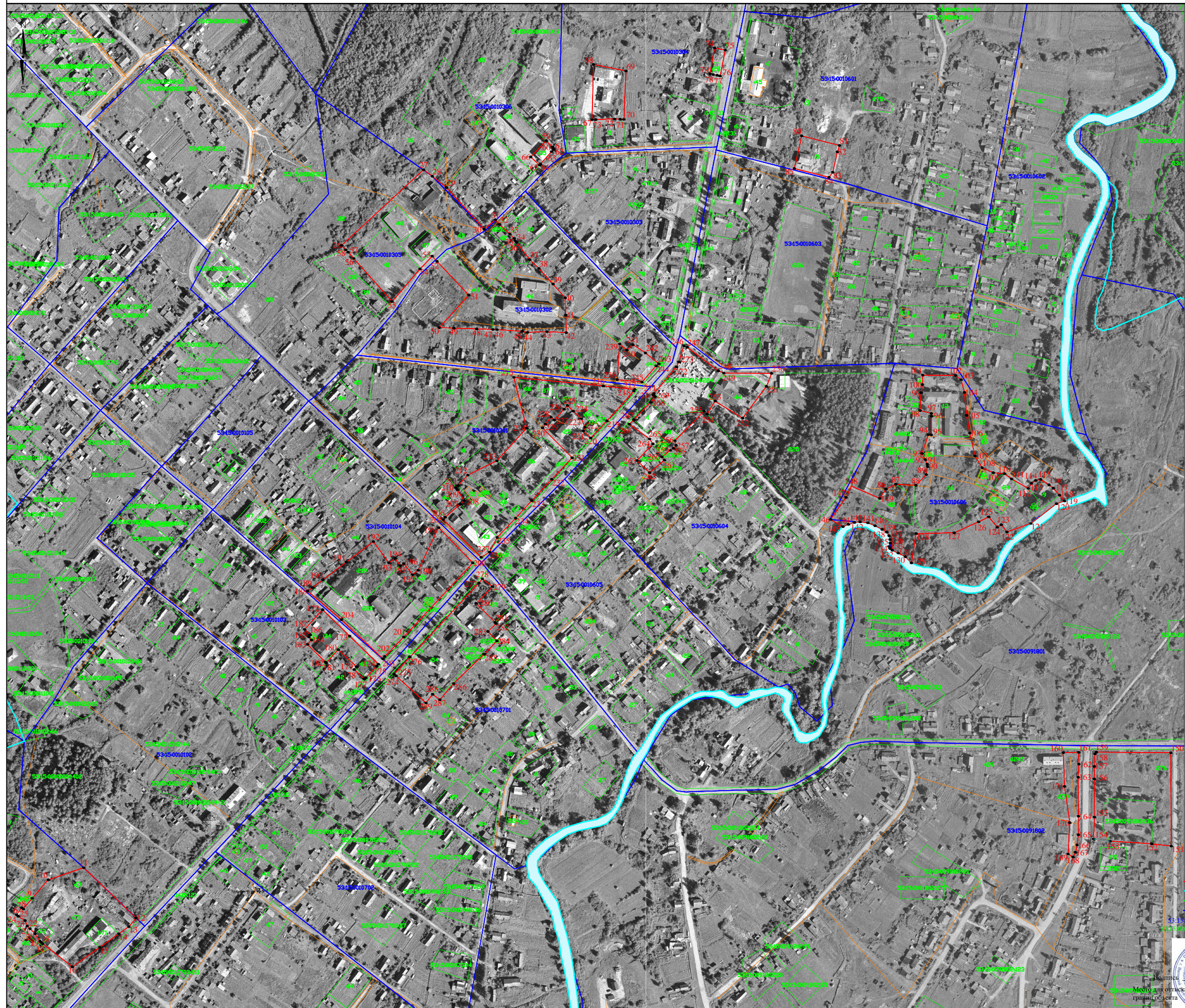

Используемые условные знаки и обозначения:

- 1 - характеристическая точка границы, установленная при проведении землеустроительных работ
- граница территориальной зоны
- граница населенных пунктов по сведениям ЕГРН
- граница земельных участков по сведениям ЕГРН
- граница кадастрового квартала

53150031103 - номер кадастрового квартала
53150031103:9 - кадастровый номер земельного участка по сведениям ЕГРН

Масштаб 1:3 000

Подпись: _____
Дата « 30 » июня, 2020 г.

53150031103:9

ФОРМА
текстового описания местоположения границ
населенных пунктов, территориальных зон

| Прохождение границы | | Описание прохождения границы |
|---------------------|----------|---|
| от точки | до точки | |
| 1 | 2 | 3 |
| Часть № 1 | | |
| 1 | 2 | д. Бураково по границе автомобильной дороги на д. Гринево |
| 2 | 3 | по границе ул. Советская д. Бураково |
| 3 | 4 | д. Бураково по зарослям кустарника |
| 4 | 5 | д. Бураково по зарослям кустарника |
| 5 | 1 | д. Бураково по зарослям кустарника |
| Часть № 2 | | |
| 6 | 7 | с. Поддорье в северо-восточном направлении на расстояние 12,2 м |
| 7 | 8 | с. Поддорье в юго-восточном направлении на расстояние 3 м |
| 8 | 9 | с. Поддорье в северо-восточном направлении на расстояние 19,4 м |
| 9 | 10 | с. Поддорье в северо-восточном направлении на расстояние 34,2 м |
| 10 | 11 | с. Поддорье в северо-восточном направлении на расстояние 52,4 м |
| 11 | 12 | с. Поддорье в юго-восточном направлении на расстояние 101,6 м |
| 12 | 13 | с. Поддорье в южном направлении на расстояние 15,7 м |
| 13 | 14 | с. Поддорье в юго-западном направлении на расстояние 17, 2 м |
| 14 | 15 | с. Поддорье в юго-западном направлении на расстояние 32,7 м |
| 15 | 16 | с. Поддорье в юго-западном направлении на расстояние 47,1 м |
| 16 | 17 | с. Поддорье в северо-западном направлении на расстояние 52,6 м |
| 17 | 18 | с. Поддорье в северо-западном направлении на расстояние 3,2 м |
| 18 | 19 | с. Поддорье в северо-западном направлении на расстояние 2,1 м |
| 19 | 20 | с. Поддорье в северо-западном направлении на расстояние 12,4 м |
| 20 | 21 | с. Поддорье в северо-западном направлении на расстояние 10 м |
| 21 | 22 | с. Поддорье в северо-западном направлении на расстояние 5,2 м |
| 22 | 23 | с. Поддорье в северо-западном направлении на расстояние 8,4 м |
| 23 | 24 | с. Поддорье в северо-западном направлении на расстояние 11 м |
| 24 | 25 | с. Поддорье в северном направлении на расстояние 0,4 м |
| 25 | 6 | с. Поддорье в северо-западном направлении на расстояние 3 м |
| Часть № 3 | | |
| 26 | 27 | с. Поддорье в северо-восточном направлении на расстояние 155,97 м |
| 27 | 28 | с. Поддорье в юго-восточном направлении на расстояние 15,2 м |
| 28 | 29 | с. Поддорье в юго-восточном направлении на расстояние 25,4 м |
| 29 | 30 | с. Поддорье в юго-восточном направлении на расстояние 78,4 м |
| 30 | 31 | с. Поддорье в северо-восточном направлении на расстояние 20,6 м |
| 31 | 32 | с. Поддорье в юго-восточном направлении на расстояние 8,7 м |
| 32 | 33 | с. Поддорье в юго-восточном направлении на расстояние 19,8 м |
| 33 | 34 | с. Поддорье в юго-восточном направлении на расстояние 8,7 м |
| 34 | 35 | с. Поддорье в юго-восточном направлении на расстояние 3,5 м |
| 35 | 36 | с. Поддорье в юго-восточном направлении на расстояние 2,8 м |
| 36 | 37 | с. Поддорье в юго-восточном направлении на расстояние 30,5 м |
| 37 | 38 | с. Поддорье в юго-восточном направлении на расстояние 17,8 м |
| 38 | 39 | с. Поддорье по границе приусадебных участков |
| 39 | 40 | с. Поддорье по границе приусадебных участков |
| 40 | 41 | с. Поддорье в южном направлении на расстояние 24 м |
| 41 | 42 | с. Поддорье в южном направлении на расстояние 24,6 м |
| 42 | 43 | с. Поддорье по границе приусадебных участков |
| 43 | 44 | с. Поддорье по границе приусадебных участков |
| 44 | 45 | с. Поддорье по границе приусадебных участков |
| 45 | 46 | с. Поддорье по границе приусадебных участков |
| 46 | 47 | с. Поддорье по границе приусадебных участков |
| 47 | 48 | с. Поддорье по границе приусадебных участков |
| 48 | 49 | с. Поддорье по границе приусадебных участков |
| 49 | 50 | с. Поддорье по границе приусадебных участков |
| 50 | 51 | с. Поддорье в северо-восточном направлении на расстояние 61,3 м |
| 51 | 52 | с. Поддорье в северо-западном направлении на расстояние 64,96 м |
| 52 | 53 | с. Поддорье в северо-западном направлении на расстояние 9,7 м |

| Прохождение границы | | Описание прохождения границы |
|---------------------|----------|---|
| от точки | до точки | |
| 1 | 2 | 3 |
| 53 | 54 | с. Поддорье в юго-западном направлении на расстояние 24,8 м |
| 54 | 55 | с. Поддорье в юго-западном направлении на расстояние 60 м |
| 55 | 56 | с. Поддорье в северо-западном направлении на расстояние 80,6 м |
| 56 | 57 | с. Поддорье в северо-западном направлении на расстояние 11,7 м |
| 57 | 58 | с. Поддорье в северо-западном направлении на расстояние 4,8 м |
| 58 | 26 | с. Поддорье в северо-западном направлении на расстояние 8,4 м |
| Часть № 4 | | |
| 59 | 60 | с. Поддорье в юго-восточном направлении на расстояние 12,2 м |
| 60 | 61 | с. Поддорье в юго-восточном направлении на расстояние 3,2 м |
| 61 | 62 | с. Поддорье в юго-восточном направлении на расстояние 0,9 м |
| 62 | 63 | с. Поддорье в юго-западном направлении на расстояние 4,2 м |
| 63 | 64 | с. Поддорье в юго-западном направлении на расстояние 23 м |
| 64 | 65 | с. Поддорье в юго-западном направлении на расстояние 2,3 м |
| 65 | 66 | с. Поддорье в северо-западном направлении на расстояние 16,8 м |
| 66 | 59 | с. Поддорье в северо-восточном направлении на расстояние 31,4 м |
| Часть № 5 | | |
| 67 | 68 | с. Поддорье в северном направлении на расстояние 77,1 м |
| 68 | 69 | с. Поддорье в восточном направлении на расстояние 46,3 м |
| 69 | 70 | с. Поддорье в южном направлении на расстояние 67,8 м |
| 70 | 71 | с. Поддорье в западном направлении на расстояние 5 м |
| 71 | 72 | с. Поддорье в западном направлении на расстояние 8,1 м |
| 72 | 73 | с. Поддорье в западном направлении на расстояние 26,2 м |
| 73 | 67 | с. Поддорье в западном направлении на расстояние 5,1 м |
| Часть № 6 | | |
| 74 | 75 | с. Поддорье в восточном направлении на расстояние 15,2 м |
| 75 | 76 | с. Поддорье в юго-западном направлении на расстояние 36,8 м |
| 76 | 77 | с. Поддорье в северо-западном направлении на расстояние 4,1 м |
| 77 | 78 | с. Поддорье в северо-западном направлении на расстояние 5,6 м |
| 78 | 79 | с. Поддорье в северо-западном направлении на расстояние 4,9 м |
| 79 | 74 | с. Поддорье в северном направлении на расстояние 37 м |
| Часть № 7 | | |
| 80 | 81 | с. Поддорье в восточном направлении на расстояние 54,4 м |
| 81 | 82 | с. Поддорье по границе проезда |
| 82 | 83 | с. Поддорье по границе проезда |
| 83 | 84 | с. Поддорье по границе проезда |
| 84 | 85 | по границе ул. Чайковского с. Поддорье |
| 85 | 80 | с. Поддорье в северном направлении на расстояние 46,7 м |
| Часть № 8 | | |
| 86 | 87 | с. Поддорье в северо-восточном направлении на расстояние 15,2 м |
| 87 | 88 | с. Поддорье в восточном направлении на расстояние 28,2 м |
| 88 | 89 | с. Поддорье в северо-восточном направлении на расстояние 20,8 м |
| 89 | 90 | с. Поддорье в северном направлении на расстояние 11,4 м |
| 90 | 91 | с. Поддорье в северо-западном направлении на расстояние 3,3 м |
| 91 | 92 | с. Поддорье в северо-западном направлении на расстояние 6,8 м |
| 92 | 93 | с. Поддорье в северо-западном направлении на расстояние 9,8 м |
| 93 | 94 | с. Поддорье в северо-восточном направлении на расстояние 27,7 м |
| 94 | 95 | с. Поддорье в восточном направлении на расстояние 4 м |
| 95 | 96 | с. Поддорье в северном направлении на расстояние 25,8 м |
| 96 | 97 | с. Поддорье в северном направлении на расстояние 4 м |
| 97 | 98 | с. Поддорье в северо-западном направлении на расстояние 16,2 м |
| 98 | 99 | с. Поддорье в северном направлении на расстояние 24,9 м |
| 99 | 100 | с. Поддорье в северном направлении на расстояние 11,6 м |
| 100 | 101 | с. Поддорье в северном направлении на расстояние 13,2 м |
| 101 | 102 | по границе ул. Чистякова с. Поддорье |
| 102 | 103 | по границе ул. Набережная с. Поддорье |
| 103 | 104 | по границе ул. Набережная с. Поддорье |
| 104 | 105 | по границе ул. Набережная с. Поддорье |
| 105 | 106 | с. Поддорье в юго-восточном направлении на расстояние 25,2 м |
| 106 | 107 | с. Поддорье в юго-восточном направлении на расстояние 32,8 м |
| 107 | 108 | с. Поддорье в юго-восточном направлении на расстояние 19,2 м |
| 108 | 109 | с. Поддорье в юго-восточном направлении на расстояние 17 м |

| Прохождение границы | | Описание прохождения границы |
|---------------------|----------|---|
| от точки | до точки | |
| 1 | 2 | 3 |
| 109 | 110 | с. Поддорье в восточном направлении на расстояние 15,5 м |
| 110 | 111 | с. Поддорье в юго-восточном направлении на расстояние 12,5 м |
| 111 | 112 | с. Поддорье в юго-восточном направлении на расстояние 26,7 м |
| 112 | 113 | с. Поддорье в северо-восточном направлении на расстояние 8,4 м |
| 113 | 114 | с. Поддорье в северо-восточном направлении на расстояние 7,2 м |
| 114 | 115 | с. Поддорье в северо-восточном направлении на расстояние 7 м |
| 115 | 116 | с. Поддорье в юго-восточном направлении на расстояние 13,9 м |
| 116 | 117 | с. Поддорье в юго-восточном направлении на расстояние 7,7 м |
| 117 | 118 | с. Поддорье в юго-восточном направлении на расстояние 12,9 м |
| 118 | 119 | с. Поддорье в юго-восточном направлении на расстояние 10,7 м |
| 119 | 120 | с. Поддорье по правому берегу реки Редья |
| 120 | 121 | с. Поддорье по правому берегу реки Редья |
| 121 | 122 | с. Поддорье в западном направлении на расстояние 35,5 м |
| 122 | 123 | с. Поддорье в северо-западном направлении на расстояние 12,7 м |
| 123 | 124 | с. Поддорье в западном направлении на расстояние 6,7 м |
| 124 | 125 | с. Поддорье в северо-западном направлении на расстояние 18,9 м |
| 125 | 126 | с. Поддорье в западном направлении на расстояние 15,8 м |
| 126 | 127 | с. Поддорье в западном направлении на расстояние 37,4 м |
| 127 | 128 | с. Поддорье в западном направлении на расстояние 53,2 м |
| 128 | 129 | с. Поддорье в южном направлении на расстояние 41,5 м |
| 129 | 130 | с. Поддорье по правому берегу реки Редья |
| 130 | 131 | с. Поддорье по правому берегу реки Редья |
| 131 | 132 | с. Поддорье по правому берегу реки Редья |
| 132 | 133 | с. Поддорье по правому берегу реки Редья |
| 133 | 134 | с. Поддорье по правому берегу реки Редья |
| 134 | 135 | с. Поддорье по правому берегу реки Редья |
| 135 | 136 | с. Поддорье по правому берегу реки Редья |
| 136 | 137 | с. Поддорье по правому берегу реки Редья |
| 137 | 138 | с. Поддорье по правому берегу реки Редья |
| 138 | 139 | с. Поддорье по правому берегу реки Редья |
| 139 | 140 | с. Поддорье по правому берегу реки Редья |
| 140 | 141 | с. Поддорье по правому берегу реки Редья |
| 141 | 142 | с. Поддорье по правому берегу реки Редья |
| 142 | 143 | с. Поддорье по правому берегу реки Редья |
| 143 | 144 | с. Поддорье по правому берегу реки Редья |
| 144 | 145 | с. Поддорье по правому берегу реки Редья |
| 145 | 146 | с. Поддорье в северо-западном направлении на расстояние 19,9 м |
| 146 | 147 | по границе ул. 1 Мая с. Поддорье |
| 147 | 148 | по границе ул. 1 Мая с. Поддорье |
| 148 | 149 | с. Поддорье в юго-восточном направлении на расстояние 43 м |
| 149 | 86 | с. Поддорье в северо-восточном направлении на расстояние 15,8 м |
| Часть № 9 | | |
| 150 | 151 | по границе ул. Сорокина с. Масловское |
| 151 | 152 | с. Масловское в западном направлении на расстояние 27,4 м |
| 152 | 153 | с. Масловское в западном направлении на расстояние 58,4 м |
| 153 | 154 | с. Масловское в западном направлении на расстояние 23,1 м |
| 154 | 155 | по границе ул. Иванова с. Масловское |
| 155 | 156 | по границе ул. Иванова с. Масловское |
| 156 | 157 | по границе ул. Иванова с. Масловское |
| 157 | 158 | по границе ул. Иванова с. Масловское |
| 158 | 159 | по границе ул. Иванова с. Масловское |
| 159 | 150 | по границе ул. Центральная с. Масловское |
| Часть № 10 | | |
| 160 | 161 | по границе ул. Центральная с. Масловское |
| 161 | 162 | по границе ул. Иванова с. Масловское |
| 162 | 163 | по границе ул. Иванова с. Масловское |
| 163 | 164 | по границе ул. Иванова с. Масловское |
| 164 | 165 | по границе ул. Иванова с. Масловское |
| 165 | 166 | по границе ул. Иванова с. Масловское |
| 166 | 167 | по границе ул. Иванова с. Масловское |
| 167 | 168 | по границе ул. Иванова с. Масловское |

| Прохождение границы | | Описание прохождения границы |
|---------------------|----------|---|
| от точки | до точки | |
| 1 | 2 | 3 |
| 168 | 169 | с. Масловское в северо-западном направлении на расстояние 8,2 м |
| 169 | 170 | с. Масловское в северном направлении на расстояние 43,7 м |
| 170 | 171 | с. Масловское в северном направлении на расстояние 51,3 м |
| 171 | 160 | с. Масловское в северном направлении на расстояние 47,2 м |
| Часть № 11 | | |
| 172 | 173 | по границе ул. Пролетарская с. Поддорье |
| 173 | 174 | по границе ул. Пролетарская с. Поддорье |
| 174 | 175 | по границе ул. Октябрьская с. Поддорье |
| 175 | 176 | по границе ул. Октябрьская с. Поддорье |
| 176 | 177 | по границе ул. Октябрьская с. Поддорье |
| 177 | 178 | с. Поддорье в северо-западном направлении на расстояние 19 м |
| 178 | 179 | с. Поддорье в северо-восточном направлении на расстояние 5,1 м |
| 179 | 180 | с. Поддорье в северо-западном направлении на расстояние 35,3 м |
| 180 | 181 | с. Поддорье в юго-западном направлении на расстояние 24,97 м |
| 181 | 182 | с. Поддорье в северо-западном направлении на расстояние 1,8 м |
| 182 | 183 | с. Поддорье в северо-западном направлении на расстояние 34,8 м |
| 183 | 184 | с. Поддорье в северо-восточном направлении на расстояние 8,5 м |
| 184 | 185 | с. Поддорье в северо-западном направлении на расстояние 5,7 м |
| 185 | 186 | с. Поддорье в северо-восточном направлении на расстояние 3,5 м |
| 186 | 187 | с. Поддорье в северо-западном направлении на расстояние 11,1 м |
| 187 | 172 | с. Поддорье в северо-восточном направлении на расстояние 37,5 м |
| Часть № 12 | | |
| 188 | 189 | с. Поддорье в северо-восточном направлении на расстояние 8,2 м |
| 189 | 190 | с. Поддорье в северо-восточном направлении на расстояние 18,5 м |
| 190 | 191 | с. Поддорье в северо-восточном направлении на расстояние 40,6 м |
| 191 | 192 | с. Поддорье в северо-восточном направлении на расстояние 47,7 м |
| 192 | 193 | с. Поддорье в юго-восточном направлении на расстояние 36,7 м |
| 193 | 194 | с. Поддорье в северо-восточном направлении на расстояние 10,8 м |
| 194 | 195 | с. Поддорье в юго-восточном направлении на расстояние 12,3 м |
| 195 | 196 | с. Поддорье в северо-восточном направлении на расстояние 5,8 м |
| 196 | 197 | с. Поддорье в юго-восточном направлении на расстояние 19,9 м |
| 197 | 198 | с. Поддорье в северо-восточном направлении на расстояние 10,1 м |
| 198 | 199 | с. Поддорье в северо-восточном направлении на расстояние 66 м |
| 199 | 200 | по границе ул. Красных Партизан с. Поддорье |
| 200 | 201 | по границе ул. Октябрьская с. Поддорье |
| 201 | 202 | по границе ул. Октябрьская с. Поддорье |
| 202 | 203 | по границе ул. Октябрьская с. Поддорье |
| 203 | 204 | по границе ул. Пролетарская с. Поддорье |
| 204 | 188 | по границе ул. Пролетарская с. Поддорье |
| Часть № 13 | | |
| 205 | 206 | с. Поддорье в северо-восточном направлении на расстояние 4,4 м |
| 206 | 207 | с. Поддорье в северо-восточном направлении на расстояние 27,8 м |
| 207 | 208 | с. Поддорье в северо-восточном направлении на расстояние 7,4 м |
| 208 | 209 | с. Поддорье в северо-западном направлении на расстояние 18,1 м |
| 209 | 210 | с. Поддорье в северо-западном направлении на расстояние 3,5 м |
| 210 | 211 | с. Поддорье в северо-восточном направлении на расстояние 4,3 м |
| 211 | 212 | с. Поддорье в северо-восточном направлении на расстояние 20 м |
| 212 | 213 | с. Поддорье в северо-восточном направлении на расстояние 45,3 м |
| 213 | 214 | с. Поддорье в северо-восточном направлении на расстояние 61,5 м |
| 214 | 215 | с. Поддорье в северном направлении на расстояние 73,4 м |
| 215 | 216 | по границе ул. Максима Горького с. Поддорье |
| 216 | 217 | по границе ул. Максима Горького с. Поддорье |
| 217 | 218 | по границе ул. Октябрьская с. Поддорье |
| 218 | 219 | по границе ул. Октябрьская с. Поддорье |
| 219 | 220 | по границе ул. Октябрьская с. Поддорье |
| 220 | 221 | с. Поддорье в северо-западном направлении на расстояние 14,2 м |
| 221 | 222 | с. Поддорье в северо-восточном направлении на расстояние 5,5 м |
| 222 | 223 | с. Поддорье в северном направлении на расстояние 13,1 м |
| 223 | 224 | с. Поддорье в северо-западном направлении на расстояние 15,4 м |
| 224 | 225 | с. Поддорье в северо-западном направлении на расстояние 11,4 м |
| 225 | 226 | с. Поддорье в юго-западном направлении на расстояние 7 м |

| Прохождение границы | | Описание прохождения границы |
|---------------------|----------|---|
| от точки | до точки | |
| 1 | 2 | 3 |
| 226 | 227 | с. Поддорье в юго-западном направлении на расстояние 20,2 м |
| 227 | 228 | с. Поддорье в северо-западном направлении на расстояние 6,2 м |
| 228 | 229 | с. Поддорье в юго-западном направлении на расстояние 12,5 м |
| 229 | 230 | с. Поддорье в юго-западном направлении на расстояние 6,6 м |
| 230 | 231 | с. Поддорье в юго-восточном направлении на расстояние 58,9 м |
| 231 | 232 | по границе ул. Октябрьская с. Поддорье |
| 232 | 233 | по границе ул. Октябрьская с. Поддорье |
| 233 | 234 | по границе ул. Октябрьская с. Поддорье |
| 234 | 235 | по границе ул. Октябрьская с. Поддорье |
| 235 | 236 | по границе ул. Октябрьская с. Поддорье |
| 236 | 237 | по границе ул. Красных Партизан с. Поддорье |
| 237 | 205 | по границе ул. Красных Партизан с. Поддорье |
| Часть № 14 | | |
| 238 | 239 | по границе приусадебного участка с. Поддорье |
| 239 | 240 | с. Поддорье в юго-восточном направлении на расстояние 12,9 м |
| 240 | 241 | с. Поддорье в северо-восточном направлении на расстояние 11,4 м |
| 241 | 242 | с. Поддорье в юго-восточном направлении на расстояние 20,8 м |
| 242 | 243 | с. Поддорье в юго-восточном направлении на расстояние 24,1 м |
| 243 | 244 | по границе ул. Октябрьская с. Поддорье |
| 244 | 245 | по границе ул. Максима Горького с. Поддорье |
| 245 | 238 | по границе ул. Максима Горького с. Поддорье |
| Часть № 15 | | |
| 246 | 247 | по границе ул. Чистякова с. Поддорье |
| 247 | 248 | по границе ул. Чистякова с. Поддорье |
| 248 | 249 | по границе ул. Чистякова с. Поддорье |
| 249 | 250 | по границе ул. Чистякова с. Поддорье |
| 250 | 251 | с. Поддорье в юго-западном направлении на расстояние 19,7 м |
| 251 | 252 | с. Поддорье в юго-западном направлении на расстояние 55,4 м |
| 252 | 253 | с. Поддорье в северо-западном направлении на расстояние 45,3 м |
| 253 | 254 | с. Поддорье в юго-западном направлении на расстояние 21,2 м |
| 254 | 255 | с. Поддорье в северо-западном направлении на расстояние 5,7 м |
| 255 | 256 | с. Поддорье в юго-западном направлении на расстояние 58,1 м |
| 256 | 257 | с. Поддорье в юго-восточном направлении на расстояние 6,9 м |
| 257 | 258 | с. Поддорье в юго-западном направлении на расстояние 5,5 м |
| 258 | 259 | с. Поддорье в юго-западном направлении на расстояние 5,1 м |
| 259 | 260 | с. Поддорье в юго-западном направлении на расстояние 14,9 м |
| 260 | 261 | с. Поддорье в юго-восточном направлении на расстояние 5,8 м |
| 261 | 262 | с. Поддорье в юго-западном направлении на расстояние 27,3 м |
| 262 | 263 | с. Поддорье в северо-западном направлении на расстояние 24,3 м |
| 263 | 264 | с. Поддорье в северо-восточном направлении на расстояние 32,3 м |
| 264 | 265 | с. Поддорье в северо-западном направлении на расстояние 8,3 м |
| 265 | 266 | с. Поддорье в северо-западном направлении на расстояние 34,9 м |
| 266 | 267 | по границе ул. Октябрьская с. Поддорье |
| 267 | 268 | по границе ул. Октябрьская с. Поддорье |
| 268 | 269 | по границе ул. Октябрьская с. Поддорье |
| 269 | 270 | по границе ул. Октябрьская с. Поддорье |
| 270 | 271 | по границе ул. Октябрьская с. Поддорье |
| 271 | 272 | по границе ул. Октябрьская с. Поддорье |
| 272 | 273 | по границе ул. Октябрьская с. Поддорье |
| 273 | 246 | по границе ул. Октябрьская с. Поддорье |
| Часть № 16 | | |
| 274 | 275 | с. Поддорье в северо-западном направлении на расстояние 3,7 м |
| 275 | 276 | по границе ул. Октябрьская с. Поддорье |
| 276 | 277 | по границе ул. Октябрьская с. Поддорье |
| 277 | 278 | по границе ул. Октябрьская с. Поддорье |
| 278 | 279 | по границе ул. Победы с. Поддорье |
| 279 | 280 | с. Поддорье в юго-западном направлении на расстояние 32,6 м |
| 280 | 281 | с. Поддорье в юго-восточном направлении на расстояние 37,3 м |
| 281 | 282 | с. Поддорье в юго-восточном направлении на расстояние 2,4 м |
| 282 | 283 | с. Поддорье в юго-западном направлении на расстояние 16,2 м |
| 283 | 284 | с. Поддорье в юго-восточном направлении на расстояние 18,2 м |

| Прохождение границы | | Описание прохождения границы |
|---------------------|----------|---|
| от точки | до точки | |
| 1 | 2 | 3 |
| 284 | 285 | с. Поддорье в юго-западном направлении на расстояние 25,7 м |
| 285 | 286 | с. Поддорье в юго-западном направлении на расстояние 59,3 м |
| 286 | 287 | с. Поддорье в юго-западном направлении на расстояние 29,8 м |
| 287 | 288 | с. Поддорье в северо-западном направлении на расстояние 12,7 м |
| 288 | 289 | . Поддорье в юго-западном направлении на расстояние 15,3 м |
| 289 | 274 | с. Поддорье в северо-западном направлении на расстояние 56,3 м |
| Часть № 17 | | |
| 290 | 291 | д. Бураково по границе автомобильной дороги на д. Гринево |
| 291 | 292 | д. Бураково по границе проезда |
| 292 | 293 | д. Бураково в юго-западном направлении на расстояние 69,8 м |
| 293 | 290 | д. Бураково по границе кустарника |
| Часть № 18 | | |
| 294 | 295 | по границе автомобильной дороги подъезд к д. Бураково |
| 295 | 296 | по границе автомобильной дороги подъезд к д. Бураково |
| 296 | 297 | по границе автомобильной дороги подъезд к д. Бураково |
| 297 | 298 | д. Бураково в северо-восточном направлении на расстояние 94,8 м |
| 298 | 299 | д. Бураково в северо-западном направлении на расстояние 150,7 м до границе автомобильной дороги на д. Гринево |
| 299 | 294 | д. Бураково по границе автомобильной дороги на д. Гринево |