

Российская Федерация
Новгородская область

АДМИНИСТРАЦИЯ ПОДДОРСКОГО МУНИЦИПАЛЬНОГО РАЙОНА

ПОСТАНОВЛЕНИЕ

от 05.08.2022 № 366
с.Поддорье

Об установлении публичного сервитута

В соответствии с Земельным кодексом Российской Федерации, Федеральными законами от 25.10.2001 № 137-ФЗ «О введении в действие Земельного кодекса Российской Федерации», от 06.10.2003 № 131-ФЗ «Об общих принципах организации местного самоуправления в Российской Федерации», приказом Министерства экономического развития Российской Федерации от 10.10.2018 «Об утверждении требований к форме ходатайства об установлении публичного сервитута, содержанию обоснования необходимости установления публичного сервитута», Уставом Поддорского муниципального района, на основании ходатайства от 29.06.2022 Публичного акционерного общества «Россети Северо-Запад» (ИНН 7802312751, ОГРН 1047855175785) и схемы расположения границ публичного сервитута на кадастровом плане территории, Администрация Поддорского муниципального района **ПОСТАНОВЛЯЕТ:**

1. Установить в пользу Публичного акционерного общества «Россети Северо-Запад» (ИНН 7802312751, ОГРН 1047855175785) публичный сервитут и утвердить границы публичного сервитута согласно прилагаемой схемы в отношении объекта электросетевого хозяйства: ВЛ-10 кВ ПС Белебелка линия 1.

Площадь публичного сервитута – 712 787 кв.м.

Кадастровые номера земельных участков, в отношении которых испрашивается публичный сервитут, и границы которых внесены в Единый государственный реестр недвижимости:

53:15:0000000:1160 - Новгородская область, Поддорский район, Белебёлковское сельское поселение;

53:15:0000000:1177 - Новгородская область, Поддорский район, Белебёлковское сельское поселение;

53:15:0000000:1181 - Новгородская область, Поддорский район, Белебёлковское сельское поселение;

53:15:0000000:1196 - Новгородская область, Поддорский район, Белебёлковское сельское поселение;

53:15:0000000:1198 - Новгородская область, Поддорский район, Белебёлковское сельское поселение;

53:15:0000000:1211 - Новгородская область, Поддорский район, Белебёлковское сельское поселение;

53:15:0000000:1224 - Новгородская область, Поддорский район,

- Белебёлковское сельское поселение;
53:15:0000000:1227 - Новгородская область, Поддорский район,
Белебёлковское сельское поселение;
53:15:0000000:1230 - Новгородская область, Поддорский район,
Белебёлковское сельское поселение;
53:15:0000000:1270 - Российская Федерация, Новгородская область,
Поддорский район, Белебёлковское сельское поселение;
53:15:0000000:1273 - Российская Федерация, Новгородская область,
Поддорский район, Белебёлковское сельское поселение;
53:15:0000000:1276 - Российская Федерация, Новгородская область,
Поддорский район, Белебёлковское сельское поселение;
53:15:0000000:1277 - Российская Федерация, Новгородская область,
Поддорский район, Белебёлковское сельское поселение;
53:15:0020101:138 - Новгородская область, Поддорский район,
Белебёлковское сельское поселение, Поддорское лесничество, Белебелковское
участковое лесничество, лесной квартал №226;
53:15:0020101:140 - Новгородская область, Поддорский район,
Белебёлковское сельское поселение, Поддорское лесничество, Белебелковское
участковое лесничество, лесной квартал №237;
53:15:0020101:141 - Новгородская область, Поддорский район,
Белебёлковское сельское поселение, Поддорское лесничество, Серболовское
участковое лесничество, лесной квартал №80;
53:15:0020101:163 - Новгородская область, Поддорский район,
Белебёлковское сельское поселение, Поддорское лесничество, Белебелковское
участковое лесничество, лесной квартал №234;
53:15:0020101:164 - Новгородская область, Поддорский район,
Белебёлковское сельское поселение, Поддорское лесничество, Белебелковское
участковое лесничество, лесной квартал №234;
53:15:0020101:167 - Новгородская область, Поддорский район,
Белебёлковское сельское поселение;
53:15:0023301:71 - Новгородская область, Поддорский район,
Белебёлковское сельское поселение, д. Гусево-2, ул.Полистовская;
53:15:0023901:1 - Новгородская область, Поддорский район, д. Великое
Село, ул. Старорусская, д. 6;
53:15:0024001:36 - Новгородская область, Поддорский район,
Белебёлковское сельское поселение, д. Большое Пухово;
53:15:0024001:37 - Новгородская область, Поддорский район,
Белебёлковское сельское поселение, д. Большое Пухово;
53:15:0024201:90 - Новгородская область, Поддорский район, Поддорское
лесничество, Белебелковского участкового лесничества, лесной квартал №219;
53:15:0024201:172 - Новгородская область, Поддорский район,
Белебёлковское сельское поселение;
53:15:0070201:35 - Новгородская область, Поддорский район, Поддорское
лесничество, Серболовское участковое лесничество, лесной квартал №22;
53:15:0070301:15 - Новгородская область, Поддорский район, Поддорское
лесничество, Серболовское участковое лесничество, лесной квартал №65;
53:15:0070301:16 - Новгородская область, Поддорский район, Поддорское
лесничество, Серболовское участковое лесничество, лесной квартал № 65;

53:15:0070501:18 - Новгородская область, Поддорский район, Поддорское лесничество, Серболовское участковое лесничество, лесной квартал №70;

53:15:0070701:63 - Новгородская область, Поддорский район, Поддорское лесничество, Серболовское участковое лесничество, лесной квартал №89;

53:15:0070401:44 - Новгородская область, Поддорский район, Поддорское лесничество, Серболовское участковое лесничество, лесной квартал №89;

53:15:0070901:82 - Новгородская область, Поддорский район, д. Переезд;

53:15:0070902:56 - Новгородская область, Поддорский район, Белебелковское сельское поселение, д. Переезд, ул. Новая.

Публичный сервитут устанавливается в отношении земельных участков, расположенных в границах кадастровых кварталов:

Земли кадастрового квартала 53:15:0020101- Новгородская область, Поддорский район;

Земли кадастрового квартала 53:15:0021901 - Новгородская область, Поддорский район;

Земли кадастрового квартала 53:15:0021904 - Новгородская область, Поддорский район;

Земли кадастрового квартала 53:15:0022501 - Новгородская область, Поддорский район;

Земли кадастрового квартала 53:15:0023301 - Новгородская область, Поддорский район;

Земли кадастрового квартала 53:15:0023601 - Новгородская область, Поддорский район;

Земли кадастрового квартала 53:15:0023901 - Новгородская область, Поддорский район;

Земли кадастрового квартала 53:15:0024001 - Новгородская область, Поддорский район;

Земли кадастрового квартала 53:15:0024201 - Новгородская область, Поддорский район;

Земли кадастрового квартала 53:15:0024901 - Новгородская область, Поддорский район;

Земли кадастрового квартала 53:15:0070201 - Новгородская область, Поддорский район;

Земли кадастрового квартала 53:15:0070301 - Новгородская область, Поддорский район;

Земли кадастрового квартала 53:15:0070401 - Новгородская область, Поддорский район;

Земли кадастрового квартала 53:15:0070501 - Новгородская область, Поддорский район;

Земли кадастрового квартала 53:15:0070701 - Новгородская область, Поддорский район;

Земли кадастрового квартала 53:15:0070901 - Новгородская область, Поддорский район;

Земли кадастрового квартала 53:15:0070902 - Новгородская область, Поддорский район;

Земли кадастрового квартала 53:15:0071101 - Новгородская область, Поддорский район.

1.1. Цель установления публичного сервитута: в соответствии с пунктом

1 части 39.37 Земельного кодекса Российской Федерации, пунктом 3 статьи 3.6 Федерального закона от 25.10.2001 № 137-ФЗ «О введении в действие Земельного кодекса Российской Федерации».

1.2. Срок публичного сервитута - 49 (сорок девять) лет.

1.3. Порядок установления зон с особыми условиями использования территорий и содержание ограничений прав на земельные участки в границах таких зон установлен постановлением Правительства Российской Федерации от 24.02.2009 № 160 «О порядке установления охранных зон объектов электросетевого хозяйства и особых условий использования земельных участков, расположенных в границах таких зон».

1.4. Плата за публичный сервитут на основании пунктов 3, 4 статьи 3.6 Федерального закона от 25.10.2001 № 137-ФЗ «О введении в действие Земельного кодекса Российской Федерации» не устанавливается.

1.5. Возмещение правообладателю земельного участка убытков, причиненных осуществлением сервитута, осуществляется в порядке, предусмотренным действующим законодательством Российской Федерации.

1.6. Публичному акционерному обществу «Россети Северо-Запад» (ИНН 7802312751, ОГРН 1047855175785) привести земельный участок в состояние, пригодное для его использования в соответствии с разрешенным использованием, в срок не позднее, чем три месяца после завершения строительства, капитального или текущего ремонта, реконструкции, эксплуатации, консервации, сноса инженерного сооружения, для размещения которого был установлен публичный сервитут.

2. Комитету по экономике и управлению муниципальным имуществом Администрации Поддорского муниципального района в течение пяти рабочих дней со дня принятия настоящего постановления направить копию настоящего постановления с приложением утвержденной схемы расположения границ публичного сервитута:

2.1. Правообладателям земельных участков, в отношении которых принято решение об установлении публичного сервитута;

2.2. В Управление Федеральной службы государственной регистрации, кадастра и картографии по Новгородской области;

2.3. Публичному акционерному обществу «Россети Северо-Запад» (ИНН 7802312751, ОГРН 1047855175785), а также сведения о лицах, являющихся правообладателями земельных участков, сведения о лицах, подавших заявления об учете их прав (обременений прав) на земельные участки, способах связи с ними, копии документов, подтверждающих права указанных лиц на земельные участки.

3. Опубликовать настоящее постановление в муниципальной газете «Вестник Поддорского муниципального района» и разместить на официальном сайте Администрации Поддорского муниципального района в информационно-телекоммуникационной сети «Интернет».

**Глава
муниципального района**

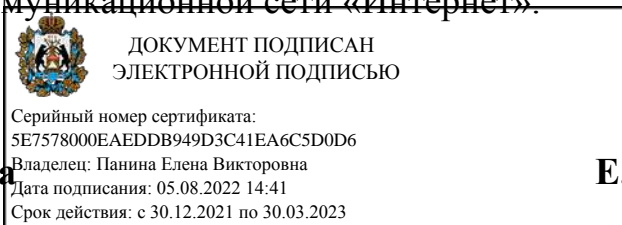

Е.В.Панина

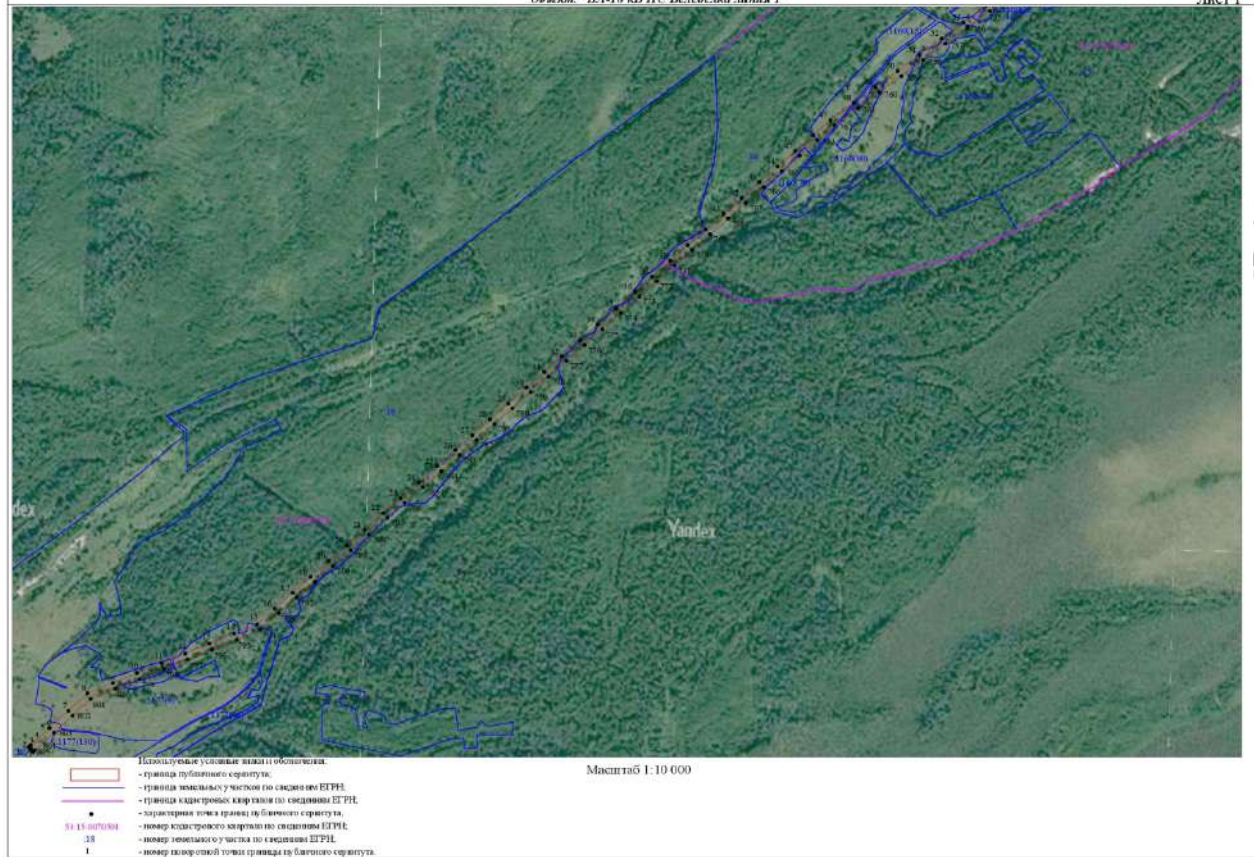



Схема границ размещения публичного сервитута
Объект: "ВЛ-10 кВ ПС Белевская линия 1"

Лист 3

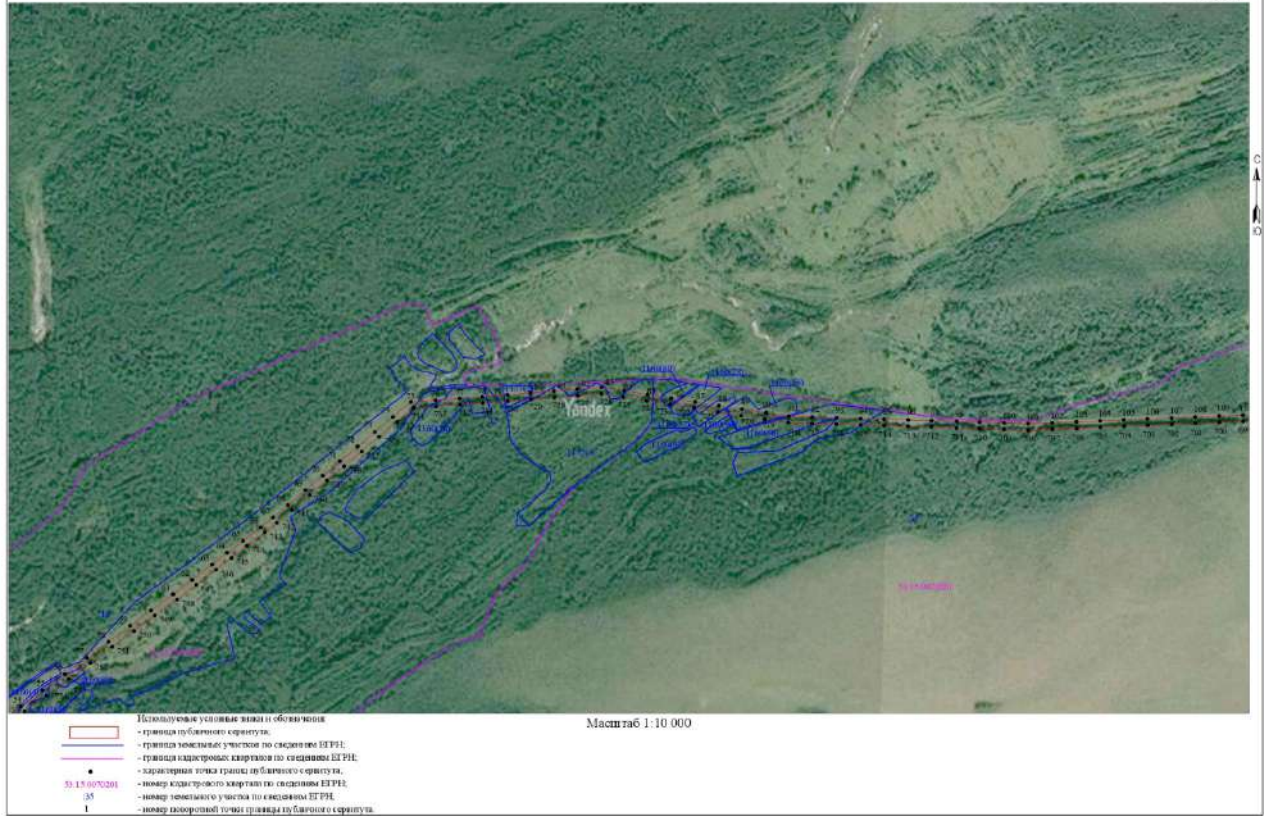

Схема границ размещения публичного сервитута

Объект: "ВЛ-10 кВ ПС Белебелка линия 1"

Лист 4

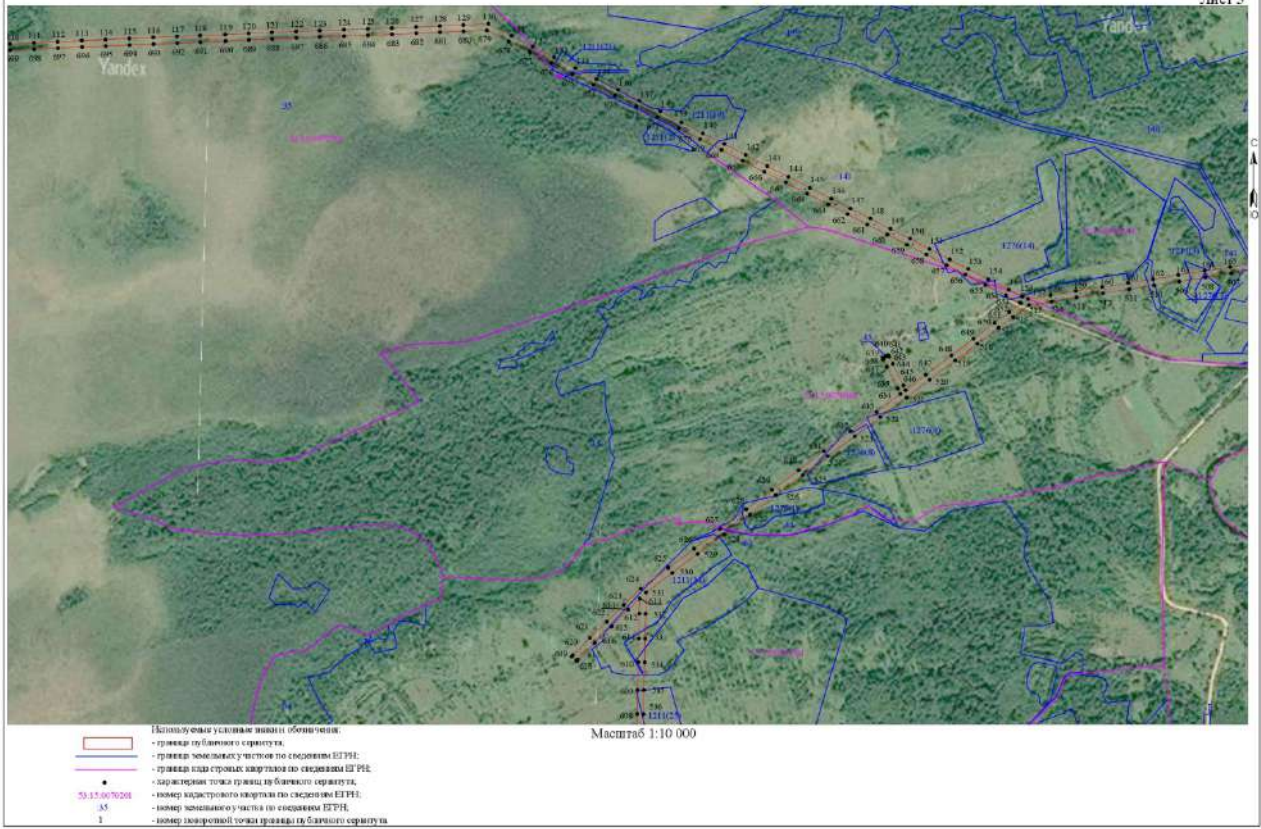
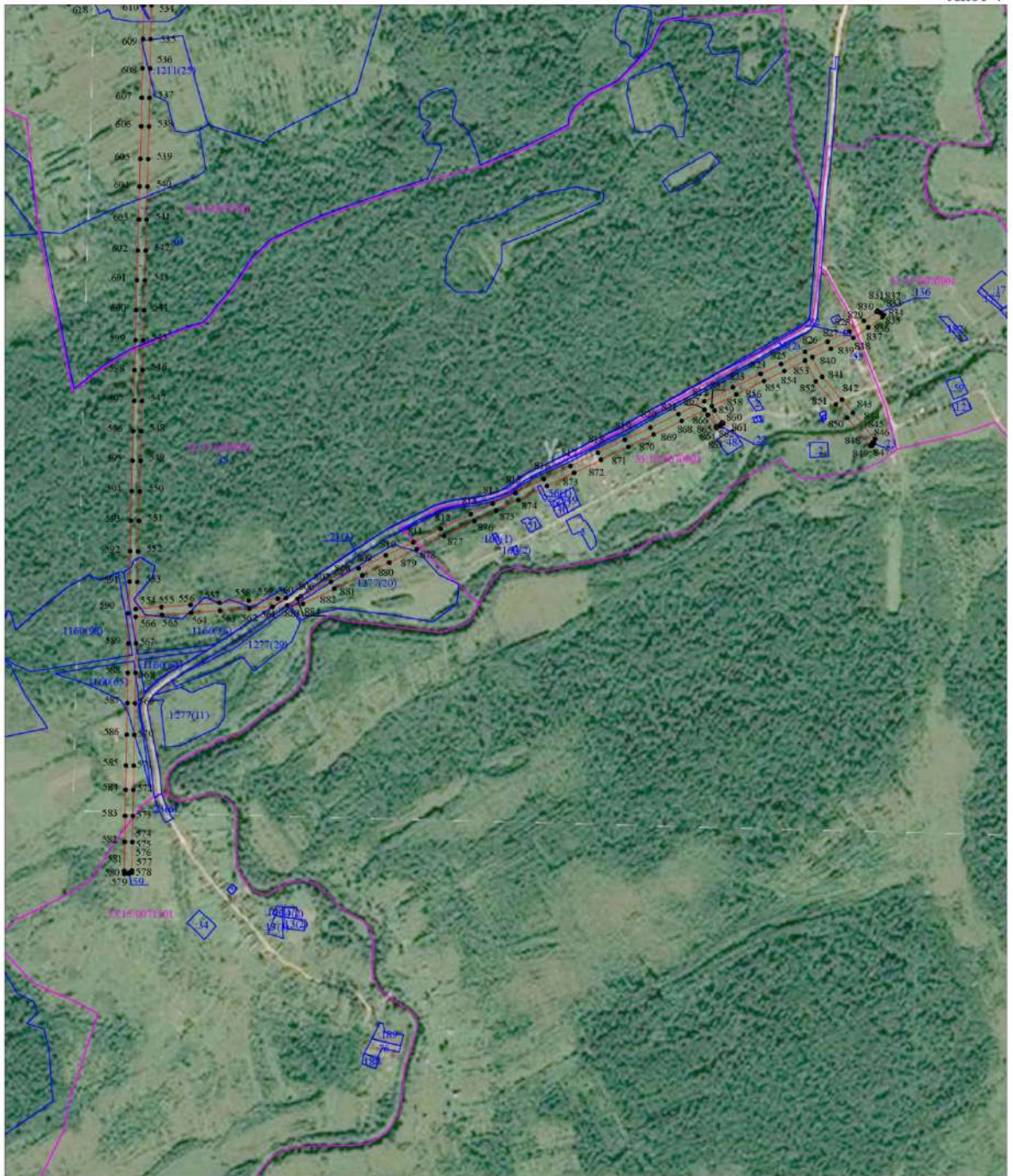

- Используемые условные линии и обозначения:
- граница публичного сервитута;
 - граница земельных участков по сведениям ЕГРН;
 - граница кадастровых кварталов по сведениям ЕГРН;
 - - характеристика точка границ публичного сервитута;
 - 53.15.0070201 - номер кадастрового квартала по сведениям ЕГРН;
 - 35 - номер земельного участка по сведениям ЕГРН;
 - 1 - номер поворотной точки границ публичного сервитута.

Масштаб 1:10 000

Схема границ размещения публичного сервитута
 Объект: "ВЛ-10 кВ ПС Белебелка линия 1"

Лист 5

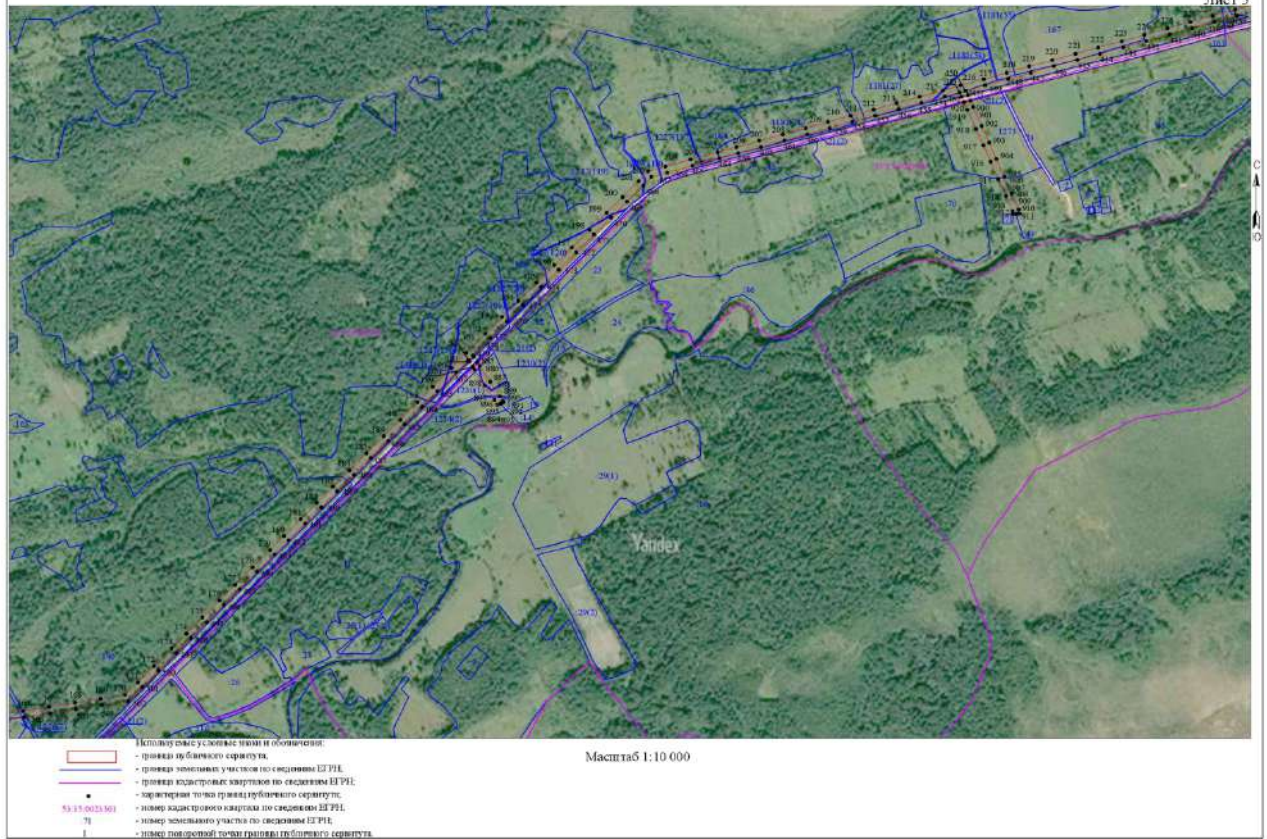

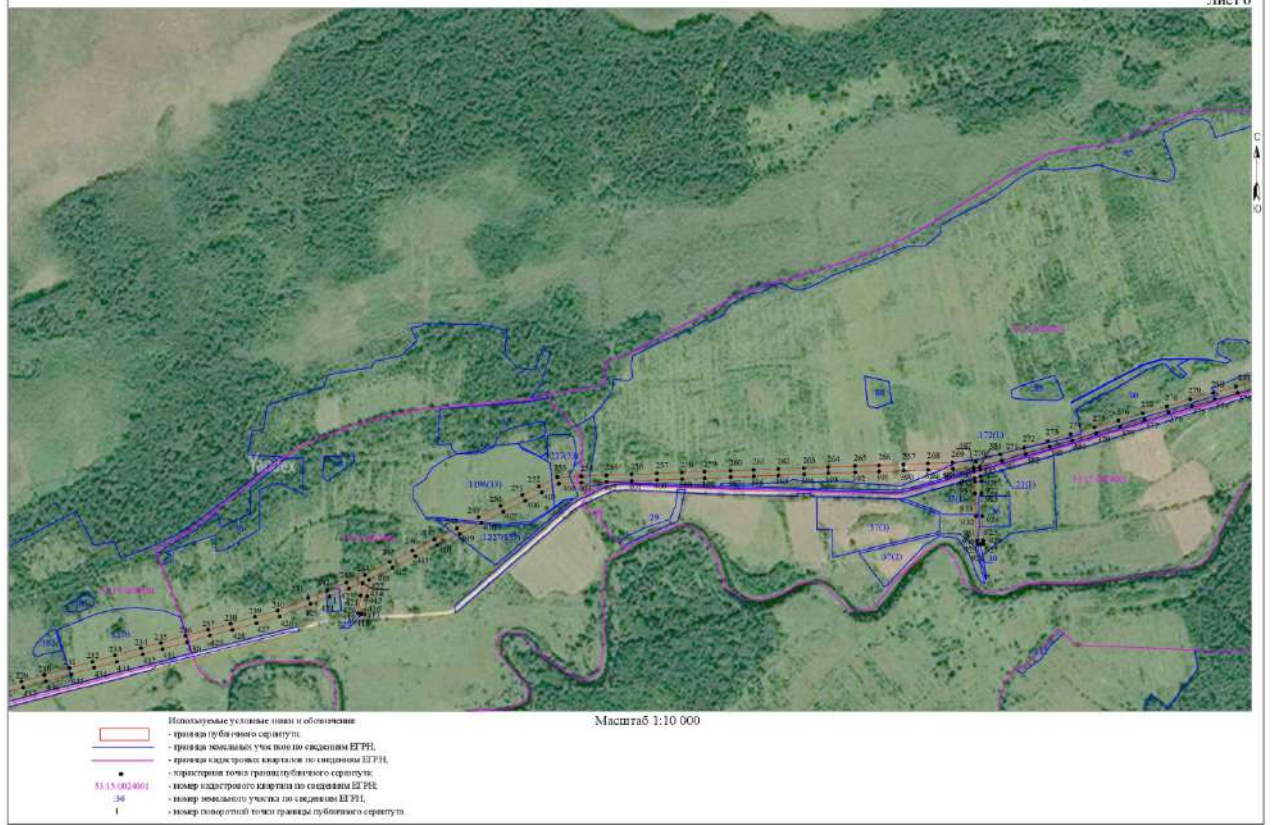

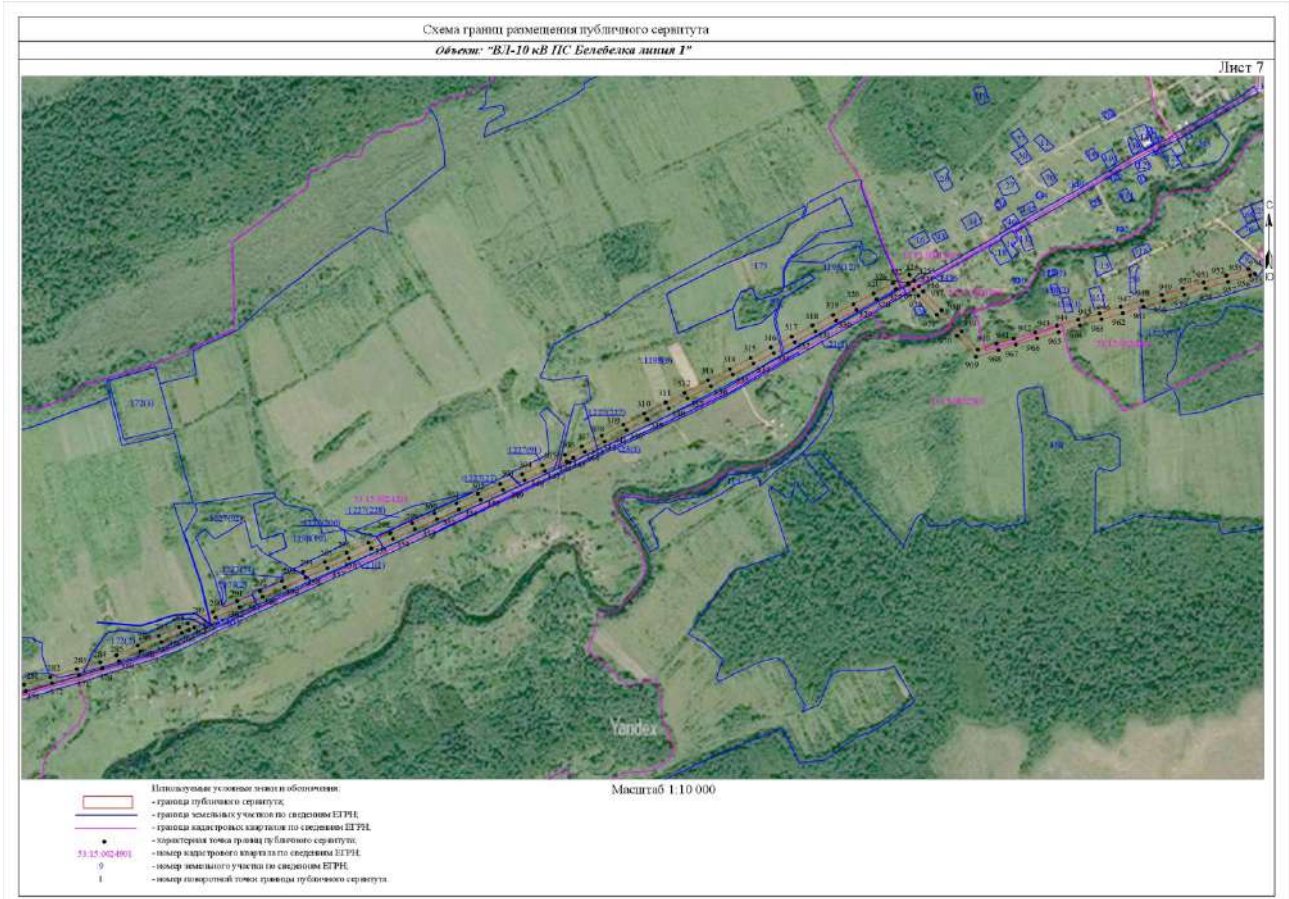

Система координат МСК-53, зона 2			
Метод определения координат характерных точек границ - аналитический			
Площадь публичного сервитута 712 787 кв. м.			
Обозначение характерных точек границы	Координаты, м		Средняя квадратическая погрешность определения координат характерных точек границ
	X, м	Y, м	
Конгур 1			
1	463 825,80	2 133 964,53	0,1
2	463 828,37	2 133 962,97	0,1
3	463 828,14	2 133 962,59	0,1
4	463 833,88	2 133 957,82	0,1
5	463 838,29	2 133 963,12	0,1
6	463 895,25	2 134 025,04	0,1
7	463 951,15	2 134 085,81	0,1
8	464 008,08	2 134 147,69	0,1
9	464 042,23	2 134 231,98	0,1
10	464 074,49	2 134 311,20	0,1
11	464 106,79	2 134 390,58	0,1
12	464 138,33	2 134 468,18	0,1
13	464 170,38	2 134 546,89	0,1
14	464 202,99	2 134 627,01	0,1
15	464 233,95	2 134 702,39	0,1
16	464 285,00	2 134 759,81	0,1
17	464 336,37	2 134 818,58	0,1
18	464 387,80	2 134 877,00	0,1
19	464 439,83	2 134 936,02	0,1
20	464 491,23	2 134 994,59	0,1
21	464 542,97	2 135 053,33	0,1
22	464 596,72	2 135 114,24	0,1
23	464 645,51	2 135 170,56	0,1
24	464 696,81	2 135 229,48	0,1
25	464 749,45	2 135 289,35	0,1
26	464 801,87	2 135 349,37	0,1
27	464 851,24	2 135 404,80	0,1
28	464 902,87	2 135 463,07	0,1
29	464 954,17	2 135 521,88	0,1
30	465 006,95	2 135 581,97	0,1
31	465 057,47	2 135 639,42	0,1
32	465 108,49	2 135 697,53	0,1
33	465 160,71	2 135 756,81	0,1
34	465 211,70	2 135 814,82	0,1
35	465 264,85	2 135 875,09	0,1
36	465 319,15	2 135 936,04	0,1
37	465 368,58	2 135 992,24	0,1
38	465 420,12	2 136 050,96	0,1
39	465 470,98	2 136 108,86	0,1
40	465 522,24	2 136 166,87	0,1
41	465 573,23	2 136 225,44	0,1
42	465 625,03	2 136 284,35	0,1
43	465 676,25	2 136 342,62	0,1
44	465 728,10	2 136 401,55	0,1
45	465 778,77	2 136 459,36	0,1
46	465 829,52	2 136 517,24	0,1

47	465 878,97	2 136 573,67	0,1
48	465 935,61	2 136 651,18	0,1
49	465 986,30	2 136 720,49	0,1
50	466 039,77	2 136 792,71	0,1
51	466 092,46	2 136 864,65	0,1
52	466 145,68	2 136 936,54	0,1
53	466 198,69	2 137 008,66	0,1
54	466 251,71	2 137 080,74	0,1
55	466 303,75	2 137 151,70	0,1
56	466 357,07	2 137 223,97	0,1
57	466 409,43	2 137 294,97	0,1
58	466 461,94	2 137 366,07	0,1
59	466 513,93	2 137 437,36	0,1
60	466 565,63	2 137 505,24	0,1
61	466 617,15	2 137 577,05	0,1
62	466 664,72	2 137 639,48	0,1
63	466 714,03	2 137 704,44	0,1
64	466 752,24	2 137 754,61	0,1
65	466 791,95	2 137 805,55	0,1
66	466 835,94	2 137 864,04	0,1
67	466 867,22	2 137 902,85	0,1
68	466 908,75	2 137 951,36	0,1
69	466 957,37	2 138 009,45	0,1
70	467 004,40	2 138 065,75	0,1
71	467 051,28	2 138 121,37	0,1
72	467 099,65	2 138 179,30	0,1
73	467 147,53	2 138 236,64	0,1
74	467 195,91	2 138 294,86	0,1
75	467 244,89	2 138 353,75	0,1
76	467 250,86	2 138 433,59	0,1
77	467 256,72	2 138 512,66	0,1
78	467 262,31	2 138 586,68	0,1
79	467 268,75	2 138 667,57	0,1
80	467 274,50	2 138 743,94	0,1
81	467 280,46	2 138 820,37	0,1
82	467 286,61	2 138 897,15	0,1
83	467 292,73	2 138 975,61	0,1
84	467 281,43	2 139 049,83	0,1
85	467 269,54	2 139 125,94	0,1
86	467 257,42	2 139 203,40	0,1
87	467 245,22	2 139 281,03	0,1
88	467 232,84	2 139 358,57	0,1
89	467 221,30	2 139 434,78	0,1
90	467 209,48	2 139 512,23	0,1
91	467 197,92	2 139 587,43	0,1
92	467 195,65	2 139 663,84	0,1
93	467 193,40	2 139 743,32	0,1
94	467 190,89	2 139 821,32	0,1
95	467 188,62	2 139 898,24	0,1
96	467 186,30	2 139 977,44	0,1
97	467 184,04	2 140 052,73	0,1
98	467 181,28	2 140 135,09	0,1
99	467 178,92	2 140 210,76	0,1
100	467 176,31	2 140 289,71	0,1
101	467 173,62	2 140 368,09	0,1
102	467 176,75	2 140 447,00	0,1

103	467 179,87	2 140 526,20	0,1
104	467 183,28	2 140 603,01	0,1
105	467 186,41	2 140 680,44	0,1
106	467 189,51	2 140 758,40	0,1
107	467 193,01	2 140 835,72	0,1
108	467 196,23	2 140 913,82	0,1
109	467 199,24	2 140 992,11	0,1
110	467 202,41	2 141 068,71	0,1
111	467 205,72	2 141 147,60	0,1
112	467 209,45	2 141 225,35	0,1
113	467 213,14	2 141 303,61	0,1
114	467 216,25	2 141 380,79	0,1
115	467 219,64	2 141 458,72	0,1
116	467 222,83	2 141 537,22	0,1
117	467 225,77	2 141 614,04	0,1
118	467 229,21	2 141 690,07	0,1
119	467 232,34	2 141 771,59	0,1
120	467 236,29	2 141 847,71	0,1
121	467 239,35	2 141 923,93	0,1
122	467 242,31	2 142 003,65	0,1
123	467 245,62	2 142 079,99	0,1
124	467 248,42	2 142 158,83	0,1
125	467 251,15	2 142 237,55	0,1
126	467 254,07	2 142 315,71	0,1
127	467 257,61	2 142 394,27	0,1
128	467 260,86	2 142 472,12	0,1
129	467 264,15	2 142 549,55	0,1
130	467 267,63	2 142 630,58	0,1
131	467 228,90	2 142 706,35	0,1
132	467 193,32	2 142 775,95	0,1
133	467 158,02	2 142 845,11	0,1
134	467 122,55	2 142 914,64	0,1
135	467 087,21	2 142 984,15	0,1
136	467 051,88	2 143 053,67	0,1
137	467 016,54	2 143 123,05	0,1
138	466 981,45	2 143 192,11	0,1
139	466 945,98	2 143 261,73	0,1
140	466 910,43	2 143 331,54	0,1
141	466 875,33	2 143 400,54	0,1
142	466 839,72	2 143 470,49	0,1
143	466 803,79	2 143 540,79	0,1
144	466 768,23	2 143 610,61	0,1
145	466 732,56	2 143 680,33	0,1
146	466 696,96	2 143 749,99	0,1
147	466 664,93	2 143 812,86	0,1
148	466 631,99	2 143 877,48	0,1
149	466 598,62	2 143 942,25	0,1
150	466 565,77	2 144 006,47	0,1
151	466 532,98	2 144 070,29	0,1
152	466 498,66	2 144 136,55	0,1
153	466 467,40	2 144 197,10	0,1
154	466 434,42	2 144 262,24	0,1
155	466 399,85	2 144 329,41	0,1
156	466 377,29	2 144 372,84	0,1
157	466 370,42	2 144 392,30	0,1
158	466 382,07	2 144 466,28	0,1

159	466 395,01	2 144 547,38	0,1
160	466 408,65	2 144 634,03	0,1
161	466 422,13	2 144 719,02	0,1
162	466 434,63	2 144 800,45	0,1
163	466 447,55	2 144 882,85	0,1
164	466 460,98	2 144 968,02	0,1
165	466 473,97	2 145 052,01	0,1
166	466 486,92	2 145 134,80	0,1
167	466 499,99	2 145 218,91	0,1
168	466 513,43	2 145 303,85	0,1
169	466 526,26	2 145 387,26	0,1
170	466 538,68	2 145 466,58	0,1
171	466 579,69	2 145 508,48	0,1
172	466 632,73	2 145 561,17	0,1
173	466 690,61	2 145 619,10	0,1
174	466 739,06	2 145 667,34	0,1
175	466 791,16	2 145 719,28	0,1
176	466 847,56	2 145 775,25	0,1
177	466 898,23	2 145 826,28	0,1
178	466 955,46	2 145 883,32	0,1
179	467 011,84	2 145 939,90	0,1
180	467 057,43	2 145 985,32	0,1
181	467 112,74	2 146 040,43	0,1
182	467 165,44	2 146 092,79	0,1
183	467 217,76	2 146 145,05	0,1
184	467 272,14	2 146 199,63	0,1
185	467 327,49	2 146 254,68	0,1
186	467 383,16	2 146 311,28	0,1
187	467 436,82	2 146 364,93	0,1
188	467 494,39	2 146 421,20	0,1
189	467 544,69	2 146 470,98	0,1
190	467 606,19	2 146 532,30	0,1
191	467 655,27	2 146 581,12	0,1
192	467 717,88	2 146 643,68	0,1
193	467 771,83	2 146 697,58	0,1
194	467 824,90	2 146 750,61	0,1
195	467 884,48	2 146 810,10	0,1
196	467 941,62	2 146 867,66	0,1
197	467 998,75	2 146 924,94	0,1
198	468 056,39	2 146 982,81	0,1
199	468 111,54	2 147 038,26	0,1
200	468 163,53	2 147 090,38	0,1
201	468 216,11	2 147 142,80	0,1
202	468 247,77	2 147 174,45	0,1
203	468 263,51	2 147 231,20	0,1
204	468 286,09	2 147 312,58	0,1
205	468 310,09	2 147 401,41	0,1
206	468 326,94	2 147 462,65	0,1
207	468 347,11	2 147 537,28	0,1
208	468 368,11	2 147 613,05	0,1
209	468 388,76	2 147 688,19	0,1
210	468 408,46	2 147 761,08	0,1
211	468 428,60	2 147 835,51	0,1
212	468 449,50	2 147 910,08	0,1
213	468 470,19	2 147 984,82	0,1
214	468 491,18	2 148 060,40	0,1

215	468 512,23	2 148 136,96	0,1
216	468 528,08	2 148 193,72	0,1
217	468 548,47	2 148 268,77	0,1
218	468 569,26	2 148 343,76	0,1
219	468 589,68	2 148 417,42	0,1
220	468 610,66	2 148 493,10	0,1
221	468 631,49	2 148 568,97	0,1
222	468 651,75	2 148 642,55	0,1
223	468 672,18	2 148 719,61	0,1
224	468 693,23	2 148 794,23	0,1
225	468 714,46	2 148 869,39	0,1
226	468 735,11	2 148 943,68	0,1
227	468 755,23	2 149 016,60	0,1
228	468 775,97	2 149 090,58	0,1
229	468 797,22	2 149 167,09	0,1
230	468 818,26	2 149 242,03	0,1
231	468 840,75	2 149 323,48	0,1
232	468 861,56	2 149 398,35	0,1
233	468 881,51	2 149 472,45	0,1
234	468 905,37	2 149 556,72	0,1
235	468 922,89	2 149 621,45	0,1
236	468 945,37	2 149 702,10	0,1
237	468 965,98	2 149 776,70	0,1
238	468 985,77	2 149 849,30	0,1
239	469 007,72	2 149 928,52	0,1
240	469 028,41	2 150 003,42	0,1
241	469 068,82	2 150 102,13	0,1
242	469 093,77	2 150 163,90	0,1
243	469 120,20	2 150 227,58	0,1
244	469 144,91	2 150 287,78	0,1
245	469 186,62	2 150 368,59	0,1
246	469 224,58	2 150 443,87	0,1
247	469 260,19	2 150 514,68	0,1
248	469 297,35	2 150 587,94	0,1
249	469 333,35	2 150 658,94	0,1
250	469 369,82	2 150 730,75	0,1
251	469 405,89	2 150 802,28	0,1
252	469 433,44	2 150 856,64	0,1
253	469 463,56	2 150 916,32	0,1
254	469 466,53	2 150 994,31	0,1
255	469 469,57	2 151 076,29	0,1
256	469 472,52	2 151 158,20	0,1
257	469 475,50	2 151 240,15	0,1
258	469 478,53	2 151 322,35	0,1
259	469 481,31	2 151 396,81	0,1
260	469 484,43	2 151 480,87	0,1
261	469 487,34	2 151 556,18	0,1
262	469 490,35	2 151 637,28	0,1
263	469 493,10	2 151 720,19	0,1
264	469 496,90	2 151 799,62	0,1
265	469 499,83	2 151 887,12	0,1
266	469 502,48	2 151 965,42	0,1
267	469 505,14	2 152 045,84	0,1
268	469 508,64	2 152 126,17	0,1
269	469 511,91	2 152 205,04	0,1
270	469 515,19	2 152 282,36	0,1

271	469 537,54	2 152 361,88	0,1
272	469 559,55	2 152 438,95	0,1
273	469 582,07	2 152 516,76	0,1
274	469 604,11	2 152 591,55	0,1
275	469 626,27	2 152 669,16	0,1
276	469 648,85	2 152 746,88	0,1
277	469 672,11	2 152 827,31	0,1
278	469 694,65	2 152 905,06	0,1
279	469 716,91	2 152 981,50	0,1
280	469 738,08	2 153 056,33	0,1
281	469 759,35	2 153 131,16	0,1
282	469 784,83	2 153 217,36	0,1
283	469 810,12	2 153 303,72	0,1
284	469 832,61	2 153 379,27	0,1
285	469 856,14	2 153 432,53	0,1
286	469 887,29	2 153 502,53	0,1
287	469 918,06	2 153 571,88	0,1
288	469 947,64	2 153 637,73	0,1
289	469 960,08	2 153 665,49	0,1
290	469 997,32	2 153 747,73	0,1
291	470 032,01	2 153 827,03	0,1
292	470 065,24	2 153 901,71	0,1
293	470 097,00	2 153 972,90	0,1
294	470 127,76	2 154 042,27	0,1
295	470 159,55	2 154 113,51	0,1
296	470 190,95	2 154 184,40	0,1
297	470 222,93	2 154 256,07	0,1
298	470 254,43	2 154 326,88	0,1
299	470 286,23	2 154 398,25	0,1
300	470 318,97	2 154 471,18	0,1
301	470 350,87	2 154 542,89	0,1
302	470 382,05	2 154 613,02	0,1
303	470 414,39	2 154 685,45	0,1
304	470 445,90	2 154 756,62	0,1
305	470 475,75	2 154 823,41	0,1
306	470 508,79	2 154 897,02	0,1
307	470 537,46	2 154 952,08	0,1
308	470 571,41	2 155 016,93	0,1
309	470 608,48	2 155 087,79	0,1
310	470 644,37	2 155 156,53	0,1
311	470 680,29	2 155 225,65	0,1
312	470 712,08	2 155 286,80	0,1
313	470 752,52	2 155 363,84	0,1
314	470 789,92	2 155 435,12	0,1
315	470 825,47	2 155 502,86	0,1
316	470 860,40	2 155 569,32	0,1
317	470 895,42	2 155 636,53	0,1
318	470 931,24	2 155 704,79	0,1
319	470 966,01	2 155 771,60	0,1
320	471 001,34	2 155 838,37	0,1
321	471 036,23	2 155 904,19	0,1
322	471 069,42	2 155 967,56	0,1
323	471 097,14	2 156 021,06	0,1
324	471 077,40	2 156 037,64	0,1
325	471 066,92	2 156 019,02	0,1
326	471 070,76	2 156 015,80	0,1

327	471 050,79	2 155 977,27	0,1
328	471 017,65	2 155 913,97	0,1
329	470 982,79	2 155 848,21	0,1
330	470 947,42	2 155 781,36	0,1
331	470 912,63	2 155 714,51	0,1
332	470 876,81	2 155 646,26	0,1
333	470 841,79	2 155 579,06	0,1
334	470 806,88	2 155 512,62	0,1
335	470 771,33	2 155 444,88	0,1
336	470 733,93	2 155 373,59	0,1
337	470 693,46	2 155 296,53	0,1
338	470 661,66	2 155 235,33	0,1
339	470 625,74	2 155 166,24	0,1
340	470 589,86	2 155 097,51	0,1
341	470 552,80	2 155 026,66	0,1
342	470 518,85	2 154 961,80	0,1
343	470 499,21	2 154 924,09	0,1
344	470 485,59	2 154 912,68	0,1
345	470 486,87	2 154 904,95	0,1
346	470 487,99	2 154 901,96	0,1
347	470 456,59	2 154 832,00	0,1
348	470 426,71	2 154 765,15	0,1
349	470 395,20	2 154 693,98	0,1
350	470 362,86	2 154 621,57	0,1
351	470 331,68	2 154 551,43	0,1
352	470 299,79	2 154 479,74	0,1
353	470 267,06	2 154 406,82	0,1
354	470 235,24	2 154 335,42	0,1
355	470 203,75	2 154 264,62	0,1
356	470 171,76	2 154 192,93	0,1
357	470 140,36	2 154 122,04	0,1
358	470 108,58	2 154 050,81	0,1
359	470 077,81	2 153 981,44	0,1
360	470 046,05	2 153 910,25	0,1
361	470 012,80	2 153 835,51	0,1
362	469 978,14	2 153 756,27	0,1
363	469 946,61	2 153 686,64	0,1
364	469 936,93	2 153 669,66	0,1
365	469 938,24	2 153 668,10	0,1
366	469 928,48	2 153 646,31	0,1
367	469 898,88	2 153 580,44	0,1
368	469 868,10	2 153 511,05	0,1
369	469 836,94	2 153 441,04	0,1
370	469 812,87	2 153 386,53	0,1
371	469 789,98	2 153 309,67	0,1
372	469 764,69	2 153 223,29	0,1
373	469 739,18	2 153 137,01	0,1
374	469 717,87	2 153 062,06	0,1
375	469 696,73	2 152 987,29	0,1
376	469 674,49	2 152 910,92	0,1
377	469 651,94	2 152 833,15	0,1
378	469 628,68	2 152 752,73	0,1
379	469 606,09	2 152 674,98	0,1
380	469 583,94	2 152 597,40	0,1
381	469 561,92	2 152 522,65	0,1
382	469 539,37	2 152 444,75	0,1

383	469 517,33	2 152 367,60	0,1
384	469 497,01	2 152 295,31	0,1
385	469 488,05	2 152 296,16	0,1
386	469 482,07	2 152 275,64	0,1
387	469 493,83	2 152 274,52	0,1
388	469 490,93	2 152 205,92	0,1
389	469 487,66	2 152 127,07	0,1
390	469 484,16	2 152 046,64	0,1
391	469 481,49	2 151 966,13	0,1
392	469 478,84	2 151 887,83	0,1
393	469 475,92	2 151 800,47	0,1
394	469 472,11	2 151 721,04	0,1
395	469 469,37	2 151 638,02	0,1
396	469 466,35	2 151 556,98	0,1
397	469 463,44	2 151 481,67	0,1
398	469 460,32	2 151 397,59	0,1
399	469 457,54	2 151 323,13	0,1
400	469 454,51	2 151 240,92	0,1
401	469 451,53	2 151 158,96	0,1
402	469 448,59	2 151 077,05	0,1
403	469 445,55	2 150 995,10	0,1
404	469 442,74	2 150 921,70	0,1
405	469 414,70	2 150 866,11	0,1
406	469 387,15	2 150 811,76	0,1
407	469 351,09	2 150 740,23	0,1
408	469 314,62	2 150 668,45	0,1
409	469 278,62	2 150 597,44	0,1
410	469 241,45	2 150 524,15	0,1
411	469 205,82	2 150 453,32	0,1
412	469 167,92	2 150 378,13	0,1
413	469 128,56	2 150 301,88	0,1
414	469 074,37	2 150 294,76	0,1
415	469 015,86	2 150 286,40	0,1
416	469 014,59	2 150 286,04	0,1
417	469 017,35	2 150 276,07	0,1
418	469 018,52	2 150 273,76	0,1
419	469 018,06	2 150 273,53	0,1
420	469 020,20	2 150 265,80	0,1
421	469 077,23	2 150 273,95	0,1
422	469 118,78	2 150 279,42	0,1
423	469 100,79	2 150 235,59	0,1
424	469 074,34	2 150 171,86	0,1
425	469 049,37	2 150 110,04	0,1
426	469 008,50	2 150 010,22	0,1
427	468 987,48	2 149 934,11	0,1
428	468 965,52	2 149 854,87	0,1
429	468 945,73	2 149 782,26	0,1
430	468 925,13	2 149 707,72	0,1
431	468 902,64	2 149 627,02	0,1
432	468 885,13	2 149 562,32	0,1
433	468 861,27	2 149 478,04	0,1
434	468 841,31	2 149 403,89	0,1
435	468 820,51	2 149 329,09	0,1
436	468 798,03	2 149 247,66	0,1
437	468 776,99	2 149 172,74	0,1
438	468 755,74	2 149 096,22	0,1

439	468 734,99	2 149 022,23	0,1
440	468 714,87	2 148 949,29	0,1
441	468 694,24	2 148 875,05	0,1
442	468 673,02	2 148 799,93	0,1
443	468 651,92	2 148 725,16	0,1
444	468 631,48	2 148 648,02	0,1
445	468 611,24	2 148 574,55	0,1
446	468 590,42	2 148 498,68	0,1
447	468 569,44	2 148 423,03	0,1
448	468 549,02	2 148 349,38	0,1
449	468 528,21	2 148 274,33	0,1
450	468 511,02	2 148 211,02	0,1
451	468 496,78	2 148 217,26	0,1
452	468 491,26	2 148 196,74	0,1
453	468 505,39	2 148 190,55	0,1
454	468 491,99	2 148 142,56	0,1
455	468 470,94	2 148 066,00	0,1
456	468 449,96	2 147 990,44	0,1
457	468 429,27	2 147 915,72	0,1
458	468 408,36	2 147 841,08	0,1
459	468 388,19	2 147 766,56	0,1
460	468 368,50	2 147 693,72	0,1
461	468 347,87	2 147 618,64	0,1
462	468 326,85	2 147 542,83	0,1
463	468 306,68	2 147 468,17	0,1
464	468 289,83	2 147 406,94	0,1
465	468 265,83	2 147 318,12	0,1
466	468 243,28	2 147 236,81	0,1
467	468 229,01	2 147 185,39	0,1
468	468 201,28	2 147 157,66	0,1
469	468 148,68	2 147 105,24	0,1
470	468 096,66	2 147 053,08	0,1
471	468 041,50	2 146 997,61	0,1
472	467 983,87	2 146 939,76	0,1
473	467 926,73	2 146 882,47	0,1
474	467 869,61	2 146 824,92	0,1
475	467 810,06	2 146 765,47	0,1
476	467 756,99	2 146 712,43	0,1
477	467 703,04	2 146 658,54	0,1
478	467 646,52	2 146 602,06	0,1
479	467 642,62	2 146 604,65	0,1
480	467 627,73	2 146 589,34	0,1
481	467 631,34	2 146 586,94	0,1
482	467 591,37	2 146 547,18	0,1
483	467 529,89	2 146 485,88	0,1
484	467 479,66	2 146 436,17	0,1
485	467 422,05	2 146 379,87	0,1
486	467 368,25	2 146 326,07	0,1
487	467 312,60	2 146 269,48	0,1
488	467 257,30	2 146 214,48	0,1
489	467 202,90	2 146 159,88	0,1
490	467 150,62	2 146 107,66	0,1
491	467 097,93	2 146 055,32	0,1
492	467 042,60	2 146 000,20	0,1
493	466 996,99	2 145 954,75	0,1
494	466 940,61	2 145 898,17	0,1

495	466 883,37	2 145 841,12	0,1
496	466 832,71	2 145 790,11	0,1
497	466 776,35	2 145 734,17	0,1
498	466 724,24	2 145 682,22	0,1
499	466 675,78	2 145 633,96	0,1
500	466 617,90	2 145 576,04	0,1
501	466 564,78	2 145 523,27	0,1
502	466 518,98	2 145 476,46	0,1
503	466 505,51	2 145 390,48	0,1
504	466 492,68	2 145 307,08	0,1
505	466 479,24	2 145 222,17	0,1
506	466 466,18	2 145 138,03	0,1
507	466 453,22	2 145 055,24	0,1
508	466 440,24	2 144 971,26	0,1
509	466 426,80	2 144 886,11	0,1
510	466 413,88	2 144 803,66	0,1
511	466 401,39	2 144 722,26	0,1
512	466 387,91	2 144 637,31	0,1
513	466 374,27	2 144 550,67	0,1
514	466 361,33	2 144 469,56	0,1
515	466 349,66	2 144 395,52	0,1
516	466 310,75	2 144 343,52	0,1
517	466 275,05	2 144 296,11	0,1
518	466 223,19	2 144 226,99	0,1
519	466 168,61	2 144 154,62	0,1
520	466 105,78	2 144 071,01	0,1
521	466 047,98	2 143 995,53	0,1
522	465 984,13	2 143 910,08	0,1
523	465 920,83	2 143 825,70	0,1
524	465 855,88	2 143 738,78	0,1
525	465 793,26	2 143 655,96	0,1
526	465 728,89	2 143 569,20	0,1
527	465 665,53	2 143 484,82	0,1
528	465 602,07	2 143 400,21	0,1
529	465 537,74	2 143 314,30	0,1
530	465 475,26	2 143 230,83	0,1
531	465 411,57	2 143 145,87	0,1
532	465 341,94	2 143 144,49	0,1
533	465 260,17	2 143 143,09	0,1
534	465 183,98	2 143 141,39	0,1
535	465 093,14	2 143 138,52	0,1
536	465 014,57	2 143 137,34	0,1
537	464 935,22	2 143 135,67	0,1
538	464 857,74	2 143 134,23	0,1
539	464 770,30	2 143 131,86	0,1
540	464 695,99	2 143 129,88	0,1
541	464 607,00	2 143 127,64	0,1
542	464 523,72	2 143 125,20	0,1
543	464 444,13	2 143 122,86	0,1
544	464 363,40	2 143 120,89	0,1
545	464 282,05	2 143 118,65	0,1
546	464 201,82	2 143 116,80	0,1
547	464 118,94	2 143 115,04	0,1
548	464 038,07	2 143 112,92	0,1
549	463 958,04	2 143 111,19	0,1
550	463 875,84	2 143 109,07	0,1

551	463 795,90	2 143 106,87	0,1
552	463 714,00	2 143 104,82	0,1
553	463 632,05	2 143 102,70	0,1
554	463 559,02	2 143 098,83	0,1
555	463 564,30	2 143 167,41	0,1
556	463 569,99	2 143 245,85	0,1
557	463 575,75	2 143 323,87	0,1
558	463 581,69	2 143 402,50	0,1
559	463 586,97	2 143 480,60	0,1
560	463 589,23	2 143 503,13	0,1
561	463 564,98	2 143 466,59	0,1
562	463 560,75	2 143 404,00	0,1
563	463 554,81	2 143 325,43	0,1
564	463 549,04	2 143 247,39	0,1
565	463 543,36	2 143 168,98	0,1
566	463 537,92	2 143 098,34	0,1
567	463 466,72	2 143 099,29	0,1
568	463 386,85	2 143 098,07	0,1
569	463 305,48	2 143 096,62	0,1
570	463 220,07	2 143 094,78	0,1
571	463 137,41	2 143 093,04	0,1
572	463 071,82	2 143 092,02	0,1
573	463 001,92	2 143 090,87	0,1
574	462 931,76	2 143 089,61	0,1
575	462 855,11	2 143 088,23	0,1
576	462 849,41	2 143 089,07	0,1
577	462 848,34	2 143 081,77	0,1
578	462 849,59	2 143 080,71	0,1
579	462 847,88	2 143 078,68	0,1
580	462 846,36	2 143 068,30	0,1
581	462 853,77	2 143 067,21	0,1
582	462 932,13	2 143 068,61	0,1
583	463 002,28	2 143 069,87	0,1
584	463 072,16	2 143 071,02	0,1
585	463 137,79	2 143 072,05	0,1
586	463 220,52	2 143 073,78	0,1
587	463 305,89	2 143 075,62	0,1
588	463 387,20	2 143 077,08	0,1
589	463 466,73	2 143 078,29	0,1
590	463 547,28	2 143 077,18	0,1
591	463 632,87	2 143 081,72	0,1
592	463 714,54	2 143 083,82	0,1
593	463 796,45	2 143 085,88	0,1
594	463 876,40	2 143 088,07	0,1
595	463 958,54	2 143 090,20	0,1
596	464 038,57	2 143 091,92	0,1
597	464 119,44	2 143 094,05	0,1
598	464 202,28	2 143 095,81	0,1
599	464 282,59	2 143 097,66	0,1
600	464 363,94	2 143 099,90	0,1
601	464 444,70	2 143 101,86	0,1
602	464 524,34	2 143 104,21	0,1
603	464 607,57	2 143 106,65	0,1
604	464 696,54	2 143 108,89	0,1
605	464 770,86	2 143 110,87	0,1
606	464 858,22	2 143 113,24	0,1

607	464 935,63	2 143 114,68	0,1
608	465 014,95	2 143 116,35	0,1
609	465 093,63	2 143 117,52	0,1
610	465 184,55	2 143 120,40	0,1
611	465 260,59	2 143 122,10	0,1
612	465 342,33	2 143 123,49	0,1
613	465 391,48	2 143 124,47	0,1
614	465 355,72	2 143 087,84	0,1
615	465 301,46	2 143 032,68	0,1
616	465 247,38	2 142 977,28	0,1
617	465 192,05	2 142 921,74	0,1
618	465 188,31	2 142 918,57	0,1
619	465 201,89	2 142 902,56	0,1
620	465 206,30	2 142 906,30	0,1
621	465 262,34	2 142 962,53	0,1
622	465 316,46	2 143 017,99	0,1
623	465 370,72	2 143 073,14	0,1
624	465 424,76	2 143 128,46	0,1
625	465 492,06	2 143 218,24	0,1
626	465 554,55	2 143 301,71	0,1
627	465 618,88	2 143 387,62	0,1
628	465 682,33	2 143 472,22	0,1
629	465 745,72	2 143 556,64	0,1
630	465 810,07	2 143 643,37	0,1
631	465 872,67	2 143 726,16	0,1
632	465 937,64	2 143 813,11	0,1
633	466 000,95	2 143 897,49	0,1
634	466 059,47	2 143 975,83	0,1
635	466 077,47	2 143 966,67	0,1
636	466 148,00	2 143 931,46	0,1
637	466 171,86	2 143 919,87	0,1
638	466 176,87	2 143 917,34	0,1
639	466 181,59	2 143 926,72	0,1
640	466 181,17	2 143 928,36	0,1
641	466 182,60	2 143 928,73	0,1
642	466 186,31	2 143 936,11	0,1
643	466 181,16	2 143 938,69	0,1
644	466 157,28	2 143 950,30	0,1
645	466 086,92	2 143 985,43	0,1
646	466 072,36	2 143 992,83	0,1
647	466 122,51	2 144 058,32	0,1
648	466 185,39	2 144 141,99	0,1
649	466 239,97	2 144 214,37	0,1
650	466 291,84	2 144 283,49	0,1
651	466 327,55	2 144 330,92	0,1
652	466 356,27	2 144 369,29	0,1
653	466 357,97	2 144 364,46	0,1
654	466 381,19	2 144 319,77	0,1
655	466 415,72	2 144 252,70	0,1
656	466 448,70	2 144 187,54	0,1
657	466 480,01	2 144 126,90	0,1
658	466 514,32	2 144 060,66	0,1
659	466 547,08	2 143 996,89	0,1
660	466 579,93	2 143 932,66	0,1
661	466 613,30	2 143 867,90	0,1
662	466 646,22	2 143 803,32	0,1

663	466 678,26	2 143 740,44	0,1
664	466 713,86	2 143 670,77	0,1
665	466 749,52	2 143 601,06	0,1
666	466 785,09	2 143 531,25	0,1
667	466 821,01	2 143 460,95	0,1
668	466 856,61	2 143 391,01	0,1
669	466 891,71	2 143 322,02	0,1
670	466 927,27	2 143 252,20	0,1
671	466 962,73	2 143 182,59	0,1
672	466 997,82	2 143 113,53	0,1
673	467 033,16	2 143 044,14	0,1
674	467 068,49	2 142 974,63	0,1
675	467 103,84	2 142 905,11	0,1
676	467 139,31	2 142 835,57	0,1
677	467 174,62	2 142 766,40	0,1
678	467 210,20	2 142 696,79	0,1
679	467 246,42	2 142 625,95	0,1
680	467 243,17	2 142 550,45	0,1
681	467 239,88	2 142 473,02	0,1
682	467 236,63	2 142 395,18	0,1
683	467 233,09	2 142 316,58	0,1
684	467 230,16	2 142 238,30	0,1
685	467 227,43	2 142 159,56	0,1
686	467 224,63	2 142 080,82	0,1
687	467 221,33	2 142 004,50	0,1
688	467 218,36	2 141 924,74	0,1
689	467 215,31	2 141 848,68	0,1
690	467 211,36	2 141 772,53	0,1
691	467 208,23	2 141 690,95	0,1
692	467 204,79	2 141 614,91	0,1
693	467 201,85	2 141 538,05	0,1
694	467 198,66	2 141 459,61	0,1
695	467 195,27	2 141 381,67	0,1
696	467 192,16	2 141 304,53	0,1
697	467 188,47	2 141 226,34	0,1
698	467 184,74	2 141 148,54	0,1
699	467 181,43	2 141 069,59	0,1
700	467 178,25	2 140 992,95	0,1
701	467 175,25	2 140 914,65	0,1
702	467 172,03	2 140 836,63	0,1
703	467 168,53	2 140 759,29	0,1
704	467 165,42	2 140 681,27	0,1
705	467 162,30	2 140 603,90	0,1
706	467 158,89	2 140 527,08	0,1
707	467 155,76	2 140 447,83	0,1
708	467 152,60	2 140 368,14	0,1
709	467 155,33	2 140 289,00	0,1
710	467 157,93	2 140 210,08	0,1
711	467 160,29	2 140 134,42	0,1
712	467 163,05	2 140 052,06	0,1
713	467 165,31	2 139 976,81	0,1
714	467 167,63	2 139 897,63	0,1
715	467 169,90	2 139 820,67	0,1
716	467 172,41	2 139 742,69	0,1
717	467 174,66	2 139 663,23	0,1
718	467 176,97	2 139 585,51	0,1

719	467 188,72	2 139 509,05	0,1
720	467 200,54	2 139 431,62	0,1
721	467 212,09	2 139 355,35	0,1
722	467 224,48	2 139 277,75	0,1
723	467 236,68	2 139 200,14	0,1
724	467 248,79	2 139 122,69	0,1
725	467 260,67	2 139 046,62	0,1
726	467 271,61	2 138 974,84	0,1
727	467 265,68	2 138 898,81	0,1
728	467 259,52	2 138 822,03	0,1
729	467 253,56	2 138 745,54	0,1
730	467 247,82	2 138 669,19	0,1
731	467 241,37	2 138 588,30	0,1
732	467 235,78	2 138 514,23	0,1
733	467 229,91	2 138 435,15	0,1
734	467 224,44	2 138 362,01	0,1
735	467 179,77	2 138 308,28	0,1
736	467 131,39	2 138 250,08	0,1
737	467 083,53	2 138 192,76	0,1
738	467 035,19	2 138 134,87	0,1
739	466 988,31	2 138 079,25	0,1
740	466 941,26	2 138 022,92	0,1
741	466 892,72	2 137 964,93	0,1
742	466 851,07	2 137 916,27	0,1
743	466 819,37	2 137 876,95	0,1
744	466 775,28	2 137 818,32	0,1
745	466 735,61	2 137 767,42	0,1
746	466 697,31	2 137 717,15	0,1
747	466 648,00	2 137 652,19	0,1
748	466 600,26	2 137 589,54	0,1
749	466 548,74	2 137 517,72	0,1
750	466 497,10	2 137 449,91	0,1
751	466 445,01	2 137 378,50	0,1
752	466 392,54	2 137 307,44	0,1
753	466 340,17	2 137 236,43	0,1
754	466 286,84	2 137 164,15	0,1
755	466 234,78	2 137 093,17	0,1
756	466 181,77	2 137 021,10	0,1
757	466 128,78	2 136 949,01	0,1
758	466 075,55	2 136 877,10	0,1
759	466 022,86	2 136 805,17	0,1
760	465 969,39	2 136 732,93	0,1
761	465 918,66	2 136 663,58	0,1
762	465 862,56	2 136 586,81	0,1
763	465 813,72	2 136 531,08	0,1
764	465 762,98	2 136 473,20	0,1
765	465 712,32	2 136 415,40	0,1
766	465 660,49	2 136 356,50	0,1
767	465 609,25	2 136 298,21	0,1
768	465 557,43	2 136 239,27	0,1
769	465 506,46	2 136 180,72	0,1
770	465 455,22	2 136 122,74	0,1
771	465 404,34	2 136 064,82	0,1
772	465 352,81	2 136 006,10	0,1
773	465 303,43	2 135 949,96	0,1
774	465 249,13	2 135 889,02	0,1

775	465 195,94	2 135 828,69	0,1
776	465 144,95	2 135 770,68	0,1
777	465 092,72	2 135 711,40	0,1
778	465 041,69	2 135 653,28	0,1
779	464 991,18	2 135 595,84	0,1
780	464 938,37	2 135 535,71	0,1
781	464 887,10	2 135 476,93	0,1
782	464 835,54	2 135 418,74	0,1
783	464 786,12	2 135 363,27	0,1
784	464 733,65	2 135 303,19	0,1
785	464 681,00	2 135 243,31	0,1
786	464 629,65	2 135 184,33	0,1
787	464 580,91	2 135 128,06	0,1
788	464 527,23	2 135 067,22	0,1
789	464 475,46	2 135 008,46	0,1
790	464 424,06	2 134 949,89	0,1
791	464 372,05	2 134 890,89	0,1
792	464 320,58	2 134 832,42	0,1
793	464 269,24	2 134 773,69	0,1
794	464 215,89	2 134 713,68	0,1
795	464 183,55	2 134 634,96	0,1
796	464 150,93	2 134 554,80	0,1
797	464 118,88	2 134 476,10	0,1
798	464 087,34	2 134 398,48	0,1
799	464 055,04	2 134 319,11	0,1
800	464 022,78	2 134 239,88	0,1
801	463 990,04	2 134 159,11	0,1
802	463 935,70	2 134 100,03	0,1
803	463 879,79	2 134 039,25	0,1
804	463 822,47	2 133 976,95	0,1
805	463 817,73	2 133 971,24	0,1
1	463 825,80	2 133 964,53	0,1
Контрп 2			
806	463 593,14	2 143 542,18	0,1
807	463 593,19	2 143 542,68	0,1
808	463 632,29	2 143 623,58	0,1
809	463 668,32	2 143 698,22	0,1
810	463 703,69	2 143 771,66	0,1
811	463 739,13	2 143 845,56	0,1
812	463 775,03	2 143 918,92	0,1
813	463 814,36	2 144 000,41	0,1
814	463 842,64	2 144 058,75	0,1
815	463 871,71	2 144 118,87	0,1
816	463 909,04	2 144 195,72	0,1
817	463 944,29	2 144 268,50	0,1
818	463 979,73	2 144 341,45	0,1
819	464 014,73	2 144 414,20	0,1
820	464 047,91	2 144 482,88	0,1
821	464 084,25	2 144 558,15	0,1
822	464 118,43	2 144 628,64	0,1
823	464 155,55	2 144 705,03	0,1
824	464 192,05	2 144 779,50	0,1
825	464 218,63	2 144 834,37	0,1
826	464 251,43	2 144 899,46	0,1
827	464 278,63	2 144 959,55	0,1
828	464 306,84	2 145 018,42	0,1

829	464 334,52	2 145 057,00	0,1
830	464 359,20	2 145 091,81	0,1
831	464 362,21	2 145 093,63	0,1
832	464 357,49	2 145 101,42	0,1
833	464 356,96	2 145 101,34	0,1
834	464 356,77	2 145 102,62	0,1
835	464 351,33	2 145 111,60	0,1
836	464 344,58	2 145 107,51	0,1
837	464 317,43	2 145 069,19	0,1
838	464 288,70	2 145 029,16	0,1
839	464 259,60	2 144 968,42	0,1
840	464 236,94	2 144 918,37	0,1
841	464 183,96	2 144 945,52	0,1
842	464 123,13	2 144 998,67	0,1
843	464 087,37	2 145 028,35	0,1
844	464 016,66	2 145 087,35	0,1
845	464 007,78	2 145 083,62	0,1
846	464 006,73	2 145 080,12	0,1
847	464 002,48	2 145 081,40	0,1
848	463 997,39	2 145 079,26	0,1
849	463 998,74	2 145 074,95	0,1
850	464 073,93	2 145 012,21	0,1
851	464 109,51	2 144 982,68	0,1
852	464 172,08	2 144 928,01	0,1
853	464 227,89	2 144 899,41	0,1
854	464 199,80	2 144 843,67	0,1
855	464 173,17	2 144 788,70	0,1
856	464 136,68	2 144 714,24	0,1
857	464 104,71	2 144 648,45	0,1
858	464 093,56	2 144 655,61	0,1
859	464 061,16	2 144 676,74	0,1
860	464 058,74	2 144 678,46	0,1
861	464 054,41	2 144 672,36	0,1
862	464 055,05	2 144 671,10	0,1
863	464 052,66	2 144 669,90	0,1
864	464 046,58	2 144 661,33	0,1
865	464 049,34	2 144 659,37	0,1
866	464 082,15	2 144 637,98	0,1
867	464 095,47	2 144 629,43	0,1
868	464 065,35	2 144 567,30	0,1
869	464 029,00	2 144 492,01	0,1
870	463 995,82	2 144 423,32	0,1
871	463 960,82	2 144 350,59	0,1
872	463 925,40	2 144 277,67	0,1
873	463 890,14	2 144 204,89	0,1
874	463 852,81	2 144 128,03	0,1
875	463 823,74	2 144 067,90	0,1
876	463 795,45	2 144 009,55	0,1
877	463 756,14	2 143 928,10	0,1
878	463 720,23	2 143 854,71	0,1
879	463 684,77	2 143 780,76	0,1
880	463 649,40	2 143 707,33	0,1
881	463 613,38	2 143 632,71	0,1
882	463 572,67	2 143 548,47	0,1
883	463 568,44	2 143 506,30	0,1
884	463 586,96	2 143 533,64	0,1

806	463 593,14	2 143 542,18	0,1
Контур 3			
885	467 624,85	2 146 616,48	0,1
886	467 612,77	2 146 624,52	0,1
887	467 561,10	2 146 658,49	0,1
888	467 512,92	2 146 689,98	0,1
889	467 497,53	2 146 700,06	0,1
890	467 494,07	2 146 701,74	0,1
891	467 490,69	2 146 694,80	0,1
892	467 491,29	2 146 694,23	0,1
893	467 489,47	2 146 692,31	0,1
894	467 484,87	2 146 682,87	0,1
895	467 487,13	2 146 681,76	0,1
896	467 501,44	2 146 672,40	0,1
897	467 549,58	2 146 640,93	0,1
898	467 601,19	2 146 607,00	0,1
899	467 609,95	2 146 601,17	0,1
885	467 624,85	2 146 616,48	0,1
Контур 4			
900	468 478,27	2 148 225,38	0,1
901	468 457,58	2 148 234,45	0,1
902	468 395,49	2 148 263,39	0,1
903	468 341,91	2 148 287,26	0,1
904	468 287,40	2 148 311,17	0,1
905	468 229,67	2 148 336,43	0,1
906	468 175,28	2 148 360,30	0,1
907	468 123,07	2 148 384,20	0,1
908	468 109,28	2 148 385,54	0,1
909	468 108,59	2 148 378,39	0,1
910	468 109,31	2 148 378,15	0,1
911	468 108,27	2 148 375,08	0,1
912	468 107,26	2 148 364,63	0,1
913	468 117,53	2 148 363,64	0,1
914	468 166,69	2 148 341,13	0,1
915	468 221,25	2 148 317,20	0,1
916	468 278,97	2 148 291,94	0,1
917	468 333,42	2 148 268,05	0,1
918	468 386,78	2 148 244,28	0,1
919	468 448,92	2 148 215,31	0,1
920	468 472,84	2 148 204,82	0,1
900	468 478,27	2 148 225,38	0,1
Контур 5			
921	469 466,45	2 152 298,22	0,1
922	469 451,25	2 152 299,67	0,1
923	469 410,30	2 152 300,49	0,1
924	469 336,84	2 152 303,02	0,1
925	469 256,94	2 152 307,07	0,1
926	469 245,56	2 152 307,76	0,1
927	469 245,14	2 152 300,83	0,1
928	469 245,40	2 152 300,80	0,1
929	469 244,93	2 152 297,30	0,1
930	469 244,30	2 152 286,80	0,1
931	469 255,78	2 152 286,10	0,1
932	469 335,94	2 152 282,04	0,1

933	469 409,72	2 152 279,49	0,1
934	469 450,04	2 152 278,69	0,1
935	469 460,62	2 152 277,68	0,1
921	469 466,45	2 152 298,22	0,1
Котур 6			
936	471 059,05	2 156 053,06	0,1
937	471 043,26	2 156 066,32	0,1
938	470 982,02	2 156 126,27	0,1
939	470 913,05	2 156 191,78	0,1
940	470 853,90	2 156 244,91	0,1
941	470 872,08	2 156 305,27	0,1
942	470 888,86	2 156 361,83	0,1
943	470 909,62	2 156 431,53	0,1
944	470 930,59	2 156 502,36	0,1
945	470 951,26	2 156 572,23	0,1
946	470 972,13	2 156 642,59	0,1
947	470 992,48	2 156 711,37	0,1
948	471 012,55	2 156 779,51	0,1
949	471 031,83	2 156 844,55	0,1
950	471 052,08	2 156 913,06	0,1
951	471 072,29	2 156 981,53	0,1
952	471 094,23	2 157 055,40	0,1
953	471 115,69	2 157 127,61	0,1
954	471 115,96	2 157 128,57	0,1
955	471 099,80	2 157 148,56	0,1
956	471 095,52	2 157 133,46	0,1
957	471 074,10	2 157 061,38	0,1
958	471 052,15	2 156 987,49	0,1
959	471 031,94	2 156 919,01	0,1
960	471 011,69	2 156 850,50	0,1
961	470 992,41	2 156 785,46	0,1
962	470 972,34	2 156 717,31	0,1
963	470 951,99	2 156 648,55	0,1
964	470 931,13	2 156 578,20	0,1
965	470 910,45	2 156 508,32	0,1
966	470 889,49	2 156 437,51	0,1
967	470 868,73	2 156 367,81	0,1
968	470 851,96	2 156 311,28	0,1
969	470 829,95	2 156 238,20	0,1
970	470 898,80	2 156 176,35	0,1
971	470 967,44	2 156 111,15	0,1
972	471 029,14	2 156 050,76	0,1
973	471 048,36	2 156 034,62	0,1
936	471 059,05	2 156 053,06	0,1

Кадастровый инженер



Е.Э. Лысенко