

**Российская Федерация  
Новгородская область**

**АДМИНИСТРАЦИЯ ПОДДОРСКОГО МУНИЦИПАЛЬНОГО РАЙОНА**

## **ПОСТАНОВЛЕНИЕ**

от 05.08.2022 № 367  
с.Поддорье

### **Об установлении публичного сервитута**

В соответствии с Земельным кодексом Российской Федерации, Федеральными законами от 25.10.2001 № 137-ФЗ «О введении в действие Земельного кодекса Российской Федерации», от 06.10.2003 № 131-ФЗ «Об общих принципах организации местного самоуправления в Российской Федерации», приказом Министерства экономического развития Российской Федерации от 10.10.2018 «Об утверждении требований к форме ходатайства об установлении публичного сервитута, содержанию обоснования необходимости установления публичного сервитута», Уставом Поддорского муниципального района, на основании ходатайства от 29.06.2022 Публичного акционерного общества «Россети Северо-Запад» (ИНН 7802312751, ОГРН 1047855175785) и схемы расположения границ публичного сервитута на кадастровом плане территории, Администрация Поддорского муниципального района **ПОСТАНОВЛЯЕТ:**

1. Установить в пользу Публичного акционерного общества «Россети Северо-Запад» (ИНН 7802312751, ОГРН 1047855175785) публичный сервитут и утвердить границы публичного сервитута согласно прилагаемой схемы в отношении объекта электросетевого хозяйства: ВЛ-10 кВ ПС Белебелка линия 3.

Площадь публичного сервитута -805 068кв.м.

Кадастровые номера земельных участков, в отношении которых испрашивается публичный сервитут, и границы которых внесены в Единый государственный реестр недвижимости:

53:15:0000000:1152 - Новгородская область, Поддорский район, Белебёлковское сельское поселение;

53:15:0000000:1181 - Новгородская область, Поддорский район, Белебёлковское сельское поселение;

53:15:0000000:1196 - Новгородская область, Поддорский район, Белебёлковское сельское поселение;

53:15:0000000:1227 - Новгородская область, Поддорский район, Белебёлковское сельское поселение;

53:15:0000000:1260 - Российская Федерация, Новгородская область, Поддорский район, Белебёлковское сельское поселение;

53:15:0000000:1265 - Российская Федерация, Новгородская область, Поддорский район, Белебёлковское сельское поселение;

53:15:0020201:8 - Новгородская область, Поддорский район, Поддорское лесничество, Белебелковское участковое лесничество, лесные кварталы №№19, 20, 21, 22, 23, 24, 25, 27, 28, 29, 30, 170,171,173, 167, 168;

53:15:0020201:9 - Новгородская область, Поддорский район, Белебёлковское сельское поселение, Поддорское лесничество, Белебелковское участковое лесничество, лесной квартал №165;

53:15:0020201:14 - Новгородская область, Поддорский район, Белебёлковское сельское поселение, Поддорское лесничество, Белебелковское участковое лесничество, лесной квартал №173;

53:15:0021001:16 - Новгородская область, Поддорский район, Поддорское лесничество, Белебелковское участковое лесничество, лесной квартал №170;

53:15:0021101:45 - Новгородская область, Поддорский район, Поддорское лесничество, Белебелковское участковое лесничество, лесной квартал № 170;

53:15:0021101:83 - Российская Федерация, Новгородская область, Поддорский район, Белебёлковское сельское поселение;

53:15:0021201:25 - Новгородская область, Поддорский район, Поддорское лесничество, Белебелковское участковое лесничество, лесной квартал № 170;

53:15:0021201:26 - Новгородская область, Поддорский район, Поддорское лесничество, Белебелковское участковое лесничество, лесной квартал №170;

53:15:0021201:57 - Российская Федерация, Новгородская область, Поддорский район, Белебелковское сельское поселение;

53:15:0021401:27 - Новгородская область, Поддорский район, Поддорское лесничество, Белебелковское участковое лесничество, лесной квартал №171;

53:15:0021601:18 - Новгородская область, Поддорский район, Поддорское лесничество, Белебелковское участковое лесничество, лесной квартал №168;

53:15:0021601:20 - Новгородская область, Поддорский район, Поддорское лесничество, Белебелковское участковое лесничество, лесной квартал №148;

53:15:0022301:34 - Новгородская область, Поддорский район, Белебелковское сельское поселение, земельный участок расположен в северо-восточной части кадастрового квартала;

53:15:0022801:20 - Новгородская область, Поддорский район, Белебелковское сельское поселение, Поддорское лесничество, Белебелковское участковое лесничество, лесной квартал №173;

53:15:0022801:22 - Новгородская область, Поддорский район, Белебелковское участковое лесничество, лесной квартал №173;

53:15:0022801:37 - Новгородская область, Поддорский район, Белебелковское сельское поселение;

53:15:0042001:47 - Новгородская область, Поддорский район, Поддорское лесничество, Белебёлковское участковое лесничество, лесные кварталы №№18, 156, 157;

53:15:0042001:48 - Новгородская область, Поддорский район,

Поддорское лесничество Белебелковского участкового лесничества, лесной квартал №146;

53:15:0000000:1257 - Российская Федерация, Новгородская область, Поддорский район, Белебелковское сельское поселение;

53:15:0021001:18 - Новгородская область, Поддорский район, Поддорское лесничество, Белебелковское участковое лесничество, лесной квартал №168;

53:15:0021001:19 - Новгородская область, Поддорский район, Поддорское лесничество, Белебелковское участковое лесничество, лесной квартал №168;

53:15:0021001:20 - Новгородская область, Поддорский район, Поддорское лесничество, Белебелковское участковое лесничество, лесной квартал №168;

53:15:0021001:46 - Российская Федерация, Новгородская область, Поддорский район, Белебелковское сельское поселение;

53:15:0021601:1 - Новгородская область, Поддорский район, д. Лисьи Горки, ул. Дорожная, д. 1;

53:15:0021601:7 - Новгородская область, Поддорский район, Белебелковское сельское поселение, д. Лисьи Горки, ул. Дорожная, д. 2;

53:15:0040101:131 - Новгородская область, Поддорский район, Белебелковское сельское поселение, земельный участок расположен в юго-восточной части кадастрового квартала;

53:15:0042401:11 - Новгородская область, Поддорский район, Белебелковское сельское поселение, д. Старобенка, ул. Колхозная, д. 14;

53:15:0042401:155 - Российская Федерация, Новгородская область, Поддорский район, Белебелковское сельское поселение, д. Старобенка, ул. Колхозная, земельный участок 1.

Публичный сервитут устанавливается в отношении земельных участков, расположенных в границах кадастровых кварталов:

Земли кадастрового квартала 53:15:0020201 - Новгородская область, Поддорский район;

Земли кадастрового квартала 53:15:0020801 - Новгородская область, Поддорский район;

Земли кадастрового квартала 53:15:0021001 - Новгородская область, Поддорский район;

Земли кадастрового квартала 53:15:0021101 - Новгородская область, Поддорский район;

Земли кадастрового квартала 53:15:0021201 - Новгородская область, Поддорский район;

Земли кадастрового квартала 53:15:0021401 - Новгородская область, Поддорский район;

Земли кадастрового квартала 53:15:0021601 - Новгородская область, Поддорский район;

Земли кадастрового квартала 53:15:0021903 - Новгородская область, Поддорский район;

Земли кадастрового квартала 53:15:0022001 - Новгородская область, Поддорский район;

Земли кадастрового квартала 53:15:0022101 - Новгородская область,

Поддорский район;  
 Земли кадастрового квартала 53:15:0022301 - Новгородская область,  
 Поддорский район;  
 Земли кадастрового квартала 53:15:0022801 - Новгородская область,  
 Поддорский район;  
 Земли кадастрового квартала 53:15:0024901 - Новгородская область,  
 Поддорский район;  
 Земли кадастрового квартала 53:15:0040101 - Новгородская область,  
 Поддорский район;  
 Земли кадастрового квартала 53:15:0040601 - Новгородская область,  
 Поддорский район;  
 Земли кадастрового квартала 53:15:0040701 - Новгородская область,  
 Поддорский район;  
 Земли кадастрового квартала 53:15:0040702 - Новгородская область,  
 Поддорский район;  
 Земли кадастрового квартала 53:15:0040801 - Новгородская область,  
 Поддорский район;  
 Земли кадастрового квартала 53:15:0041801 - Новгородская область,  
 Поддорский район;  
 Земли кадастрового квартала 53:15:0041802 - Новгородская область,  
 Поддорский район;  
 Земли кадастрового квартала 53:15:0041901 - Новгородская область,  
 Поддорский район;  
 Земли кадастрового квартала 53:15:0042001 - Новгородская область,  
 Поддорский район;  
 Земли кадастрового квартала 53:15:0042401 - Новгородская область,  
 Поддорский район;  
 Земли кадастрового квартала 53:15:0042501 - Новгородская область,  
 Поддорский район;  
 Земли кадастрового квартала 53:15:0042502 - Новгородская область,  
 Поддорский район;  
 Земли кадастрового квартала 53:15:0042701 - Новгородская область,  
 Поддорский район;  
 Земли кадастрового квартала 53:15:0042801 - Новгородская область,  
 Поддорский район;  
 Земли кадастрового квартала 53:15:0042901 - Новгородская область,  
 Поддорский район;  
 Земли кадастрового квартала 53:15:0043001 - Новгородская область,  
 Поддорский район;  
 Земли кадастрового квартала 53:15:0043601 - Новгородская область,  
 Поддорский район.

1.1. Цель установления публичного сервитута: в соответствии с пунктом 1 части 39.37 Земельного кодекса Российской Федерации, пунктом 3 статьи 3.6 Федерального закона от 25.10.2001 № 137-ФЗ «О введении в действие Земельного кодекса Российской Федерации».

1.2. Срок публичного сервитута - 49 (сорок девять) лет.

1.3. Порядок установления зон с особыми условиями использования территорий и содержание ограничений прав на земельные участки в

границах таких зон установлен постановлением Правительства Российской Федерации от 24.02.2009 № 160 «О порядке установления охранных зон объектов электросетевого хозяйства и особых условий использования земельных участков, расположенных в границах таких зон».

1.4. Плата за публичный сервитут на основании пунктов 3, 4 статьи 3.6 Федерального закона от 25.10.2001 № 137-ФЗ «О введении в действие Земельного кодекса Российской Федерации» не устанавливается.

1.5. Возмещение правообладателю земельного участка убытков, причиненных осуществлением сервитута, осуществляется в порядке, предусмотренным действующем законодательством Российской Федерации.

1.6. Публичному акционерному обществу «Россети Северо-Запад» (ИНН 7802312751, ОГРН 1047855175785) привести земельный участок в состояние, пригодное для его использования в соответствии с разрешенным использованием, в срок не позднее, чем три месяца после завершения строительства, капитального или текущего ремонта, реконструкции, эксплуатации, консервации, сноса инженерного сооружения, для размещения которого был установлен публичный сервитут.

2. Комитету по экономике и управлению муниципальным имуществом Администрации Поддорского муниципального района в течение пяти рабочих дней со дня принятия настоящего постановления направить копию настоящего постановления с приложением утвержденной схемы расположения границ публичного сервитута:

2.1. Правообладателям земельных участков, в отношении которых принято решение об установлении публичного сервитута;

2.2. В Управление Федеральной службы государственной регистрации, кадастра и картографии по Новгородской области;

2.3. Публичному акционерному обществу «Россети Северо-Запад» (ИНН 7802312751, ОГРН 1047855175785), а также сведения о лицах, являющихся правообладателями земельных участков, сведения о лицах, подавших заявления об учете их прав (обременений прав) на земельные участки, способах связи с ними, копии документов, подтверждающих права указанных лиц на земельные участки.

3. Опубликовать настоящее постановление в муниципальной газете «Вестник Поддорского муниципального района» и разместить на официальном сайте Администрации Поддорского муниципального района в информационно-телекоммуникационной сети «Интернет».

**Глава  
муниципального района**

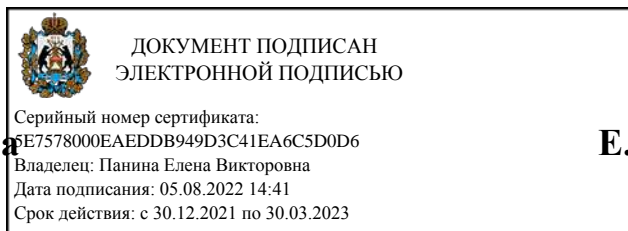

**Е.В.Панина**

УТВЕРЖДЕНА  
постановлением Администрации  
Поддорского муниципального района  
от 05.08.2022 №367

Приложение 1

Схема границ размещения публичного сервитута  
Объект «ВЛ-10 кВ ПС Белебелка линия 3»





Схема границ размещения публичного сервитута  
 Объект: "В.1-10 квБ ПС Белебелка линия 3"

Лист 1

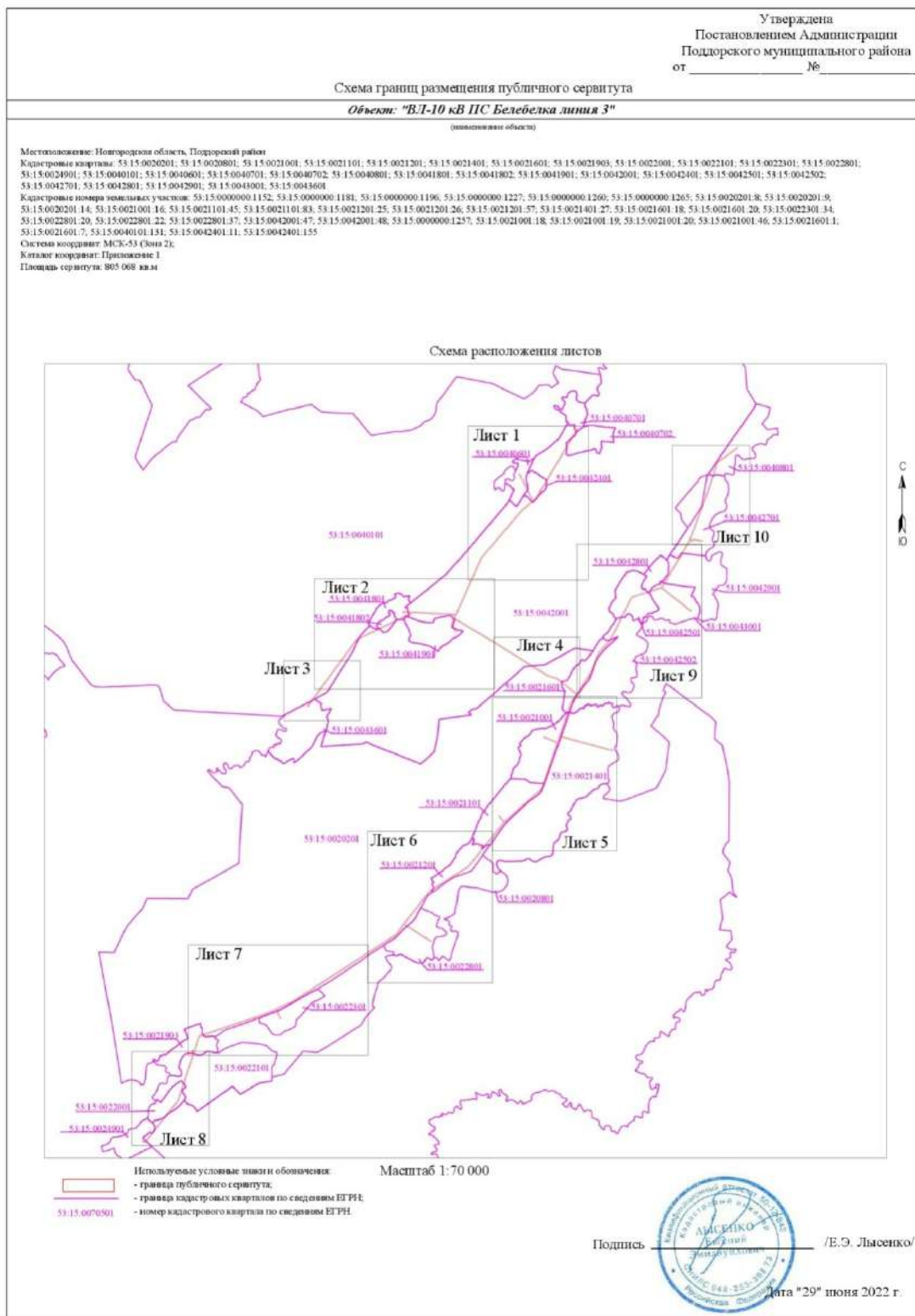
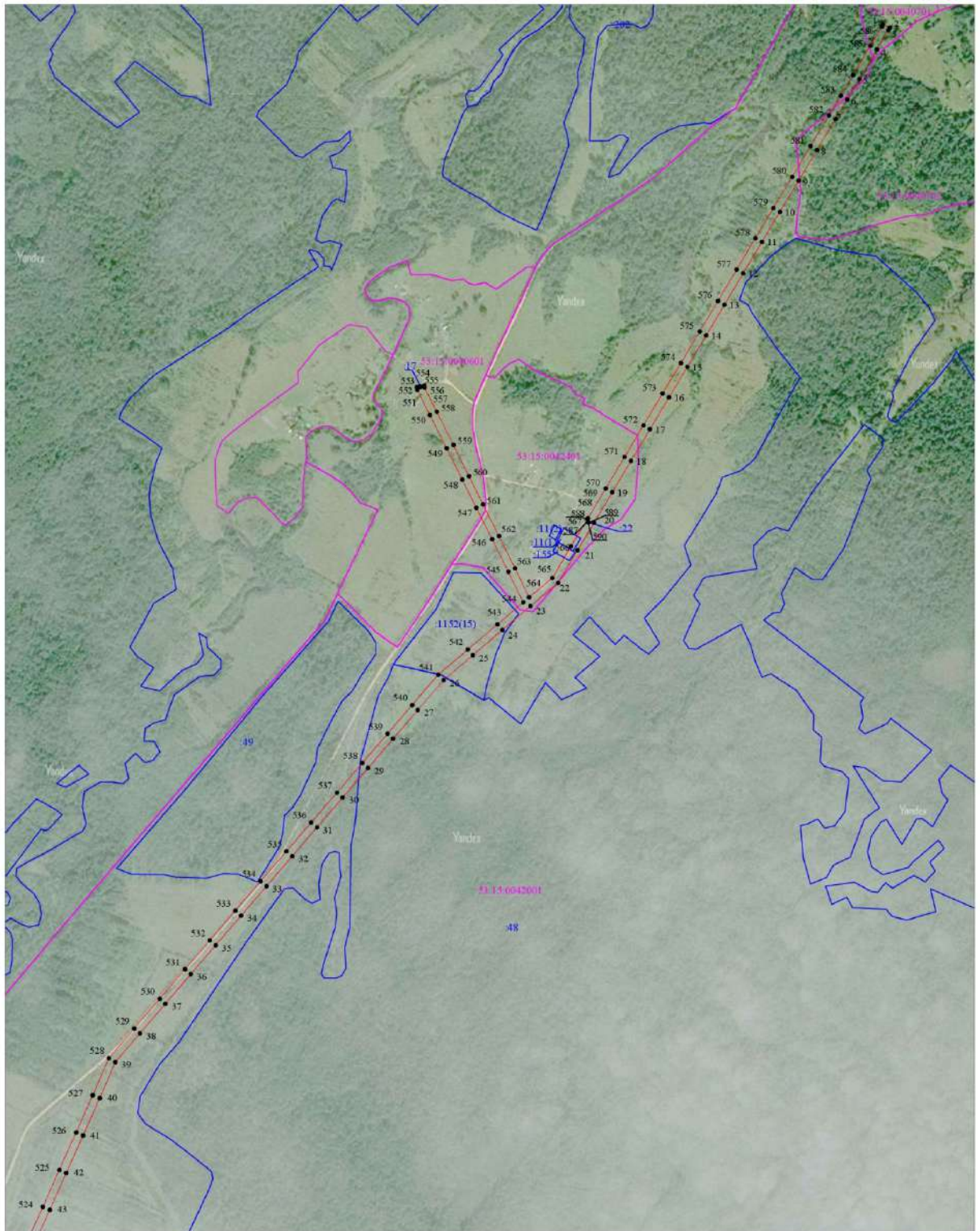

- Используемые условные знаки и обозначения:
- граница публичного сервитута;
  - граница земельных участков по сведениям ЕГРН;
  - граница кадастровых кварталов по сведениям ЕГРН;
  - - характерная точка границы публичного сервитута;
  - 53:15:0042001 - номер кадастрового квартала по сведениям ЕГРН;
  - 48 - номер земельного участка по сведениям ЕГРН;
  - 1 - номер поворотной точки границы публичного сервитута.

Масштаб 1:10 000





Схема границ размещения публичного сервитута  
 Объект: "ВЛ-10 кВ ПС Белебелка линия 3"

Лист 3

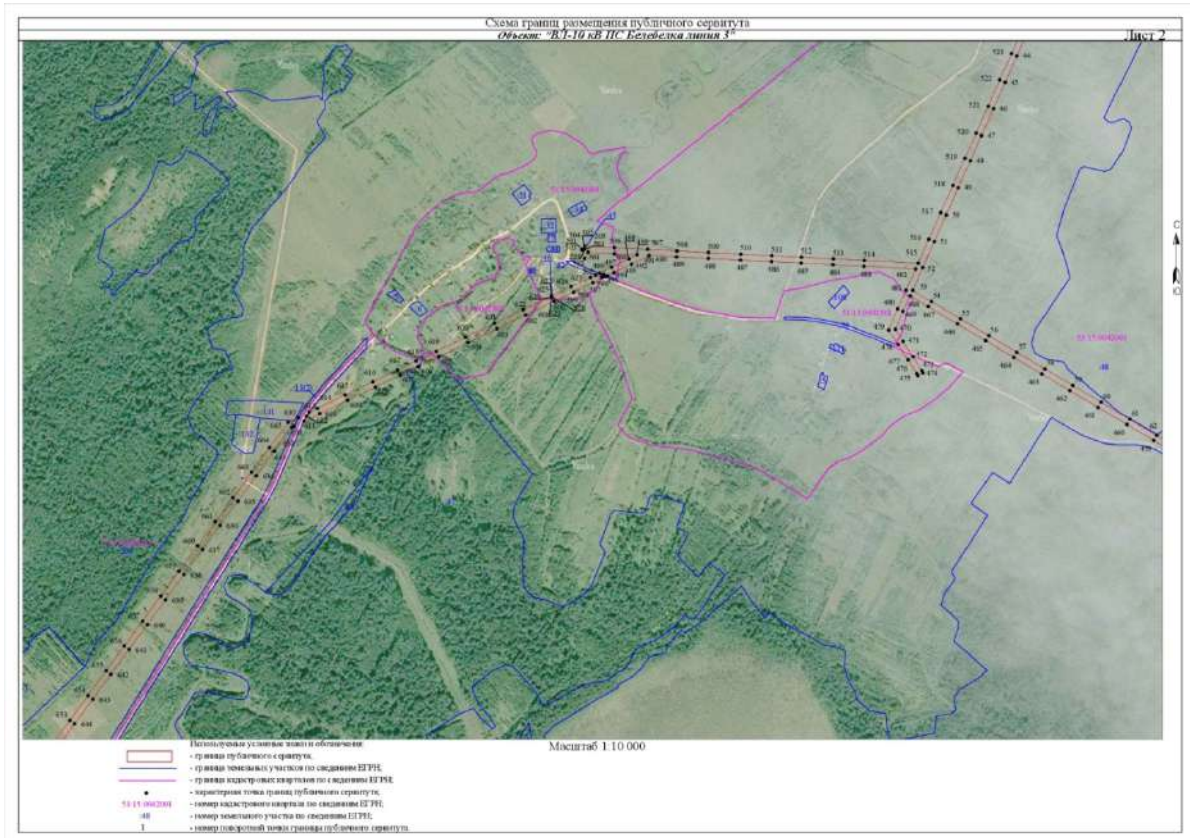
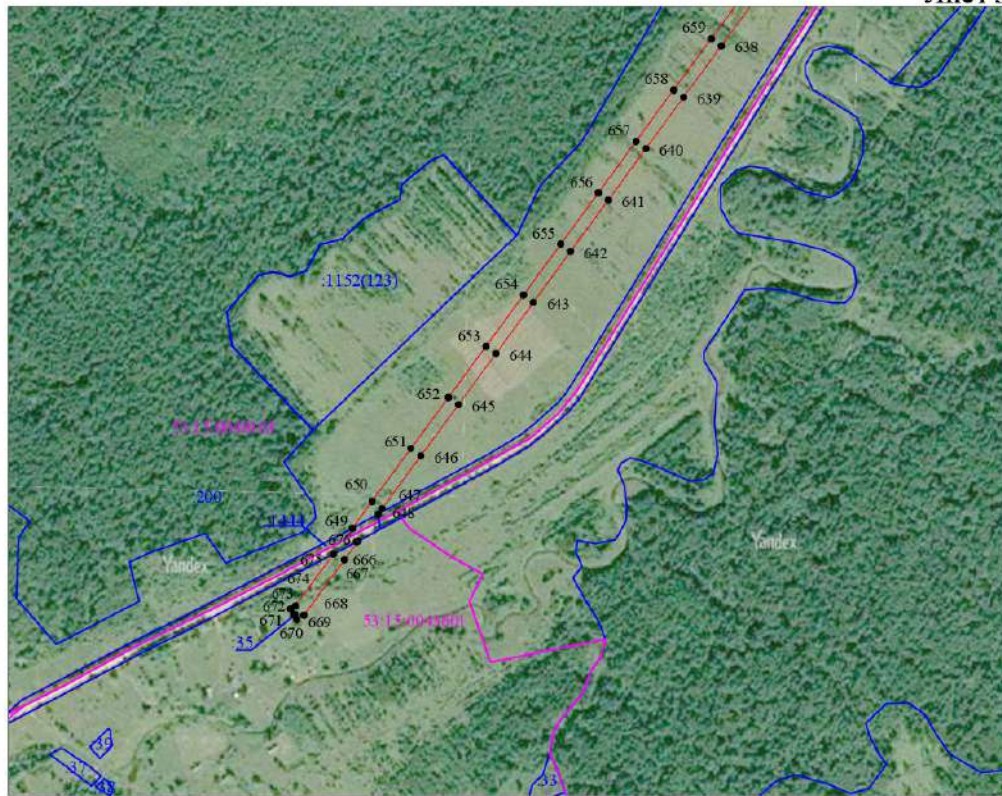

Масштаб 1:10 000





- Используемые условные знаки и обозначения:
-  - граница публичного сервитута;
  -  - граница земельных участков по сведениям ЕГРН;
  -  - граница кадастровых кварталов по сведениям ЕГРН;
  -  - характерная точка границ публичного сервитута;
  - 53:15:0070501 - номер кадастрового квартала по сведениям ЕГРН;
  - :35 - номер земельного участка по сведениям ЕГРН;
  - 1 - номер поворотной точки границы публичного сервитута.

Схема границ размещения публичного сервитута  
 Объект: "ВЛ-10 кВ ПС Белебелка линия 3"

Лист 4

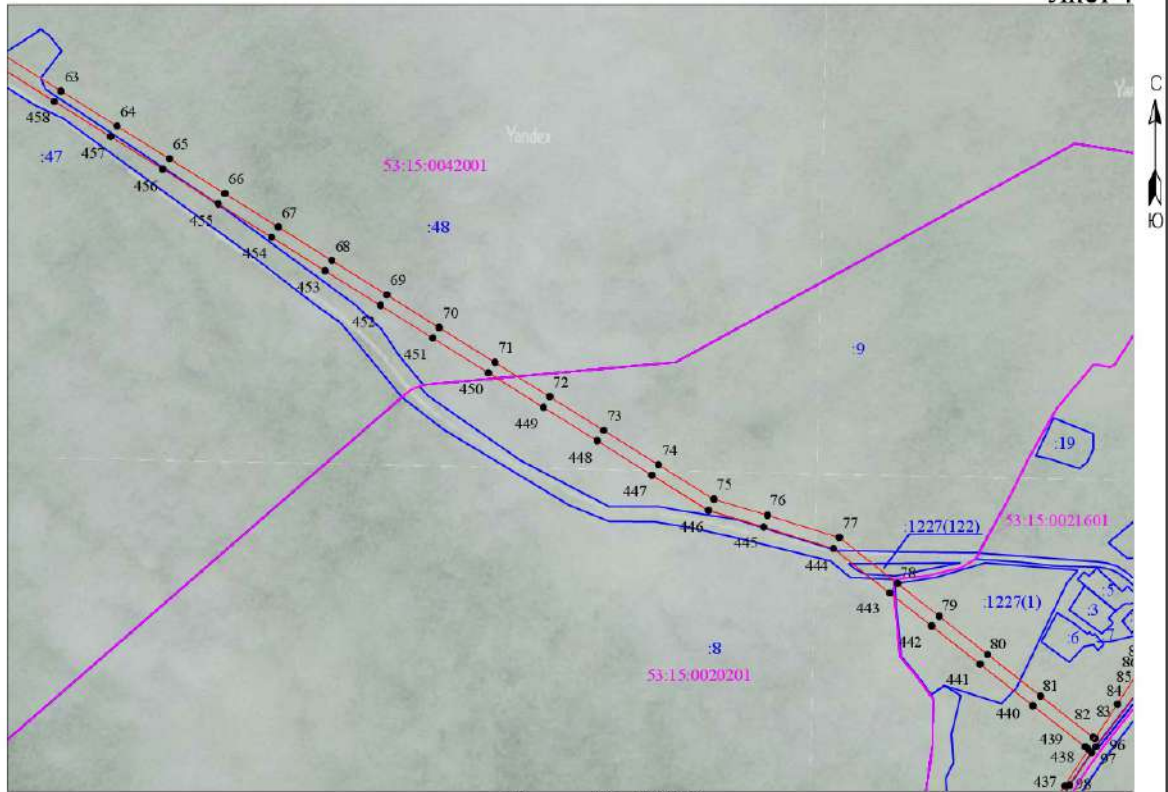

Масштаб 1:10 000

- Используемые условные знаки и обозначения:
- граница публичного сервитута;
  - граница земельных участков по сведениям ЕГРН;
  - граница кадастровых кварталов по сведениям ЕГРН;
  - характерная точка границ публичного сервитута;
  - 53:15:0042001 - номер кадастрового квартала по сведениям ЕГРН;
  - :48 - номер земельного участка по сведениям ЕГРН;
  - 1 - номер поворотной точки границы публичного сервитута.



Схема границ размещения публичного сервитута  
 Объект: "ВЛ-10 кВ ЛС Белебелка линия 3"

Лист 5

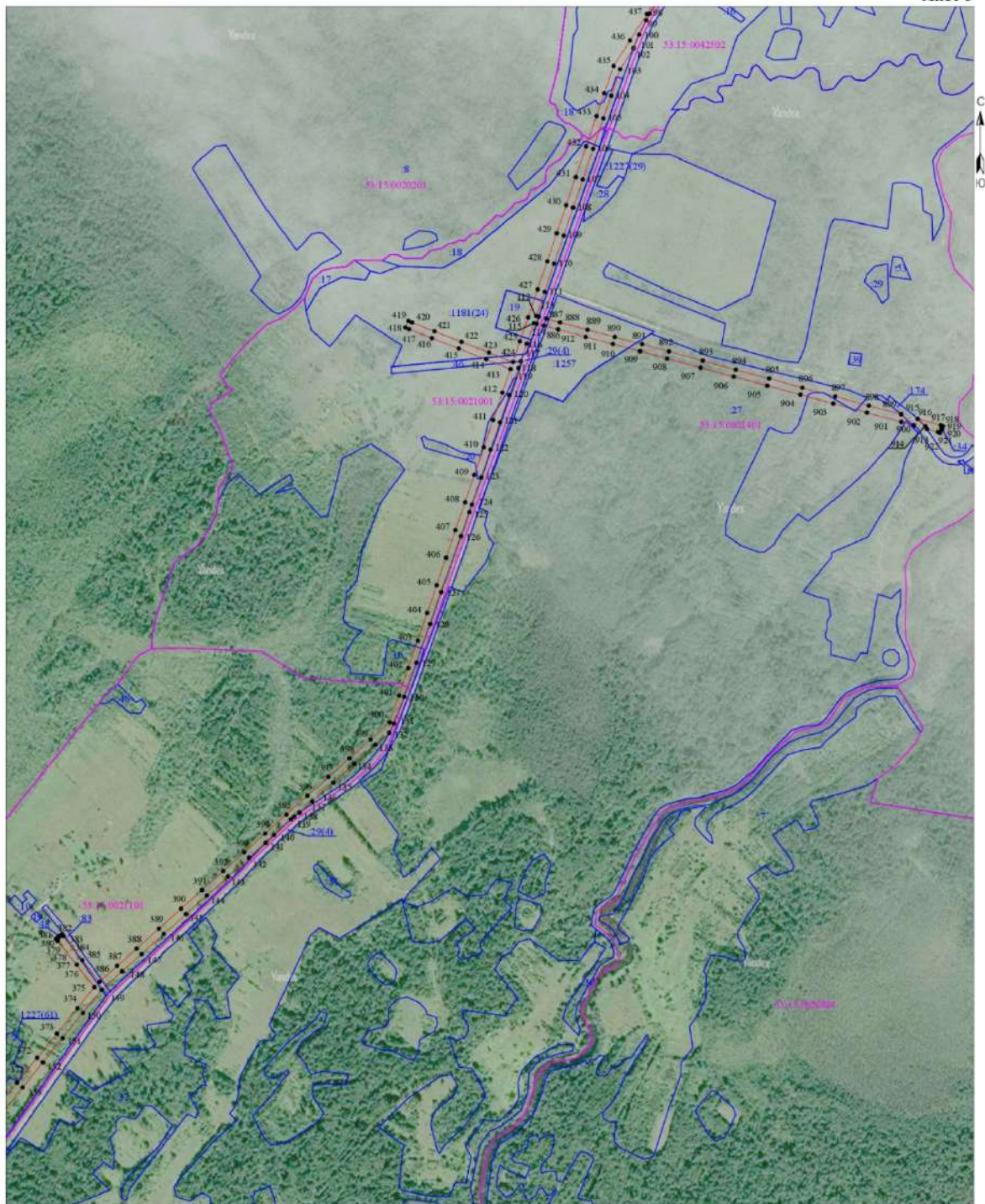

Масштаб 1:10 000

- Используемые условные знаки обозначения:
- граница публичного сервитута;
  - граница земельных участков по сведениям ЕГРН;
  - граница кадастровых кварталов по сведениям ЕГРН;
  - характеристическая точка границы публичного сервитута;
  - 53:15:0021101 - номер кадастрового квартала по сведениям ЕГРН;
  - 83 - номер земельного участка по сведениям ЕГРН;
  - 1 - номер поворотной точки границы публичного сервитута.



Схема границ размещения публичного сервитута  
 Объект: "ВЛ-10 кВ ЛС Белебелка линия 3"

Лист 6

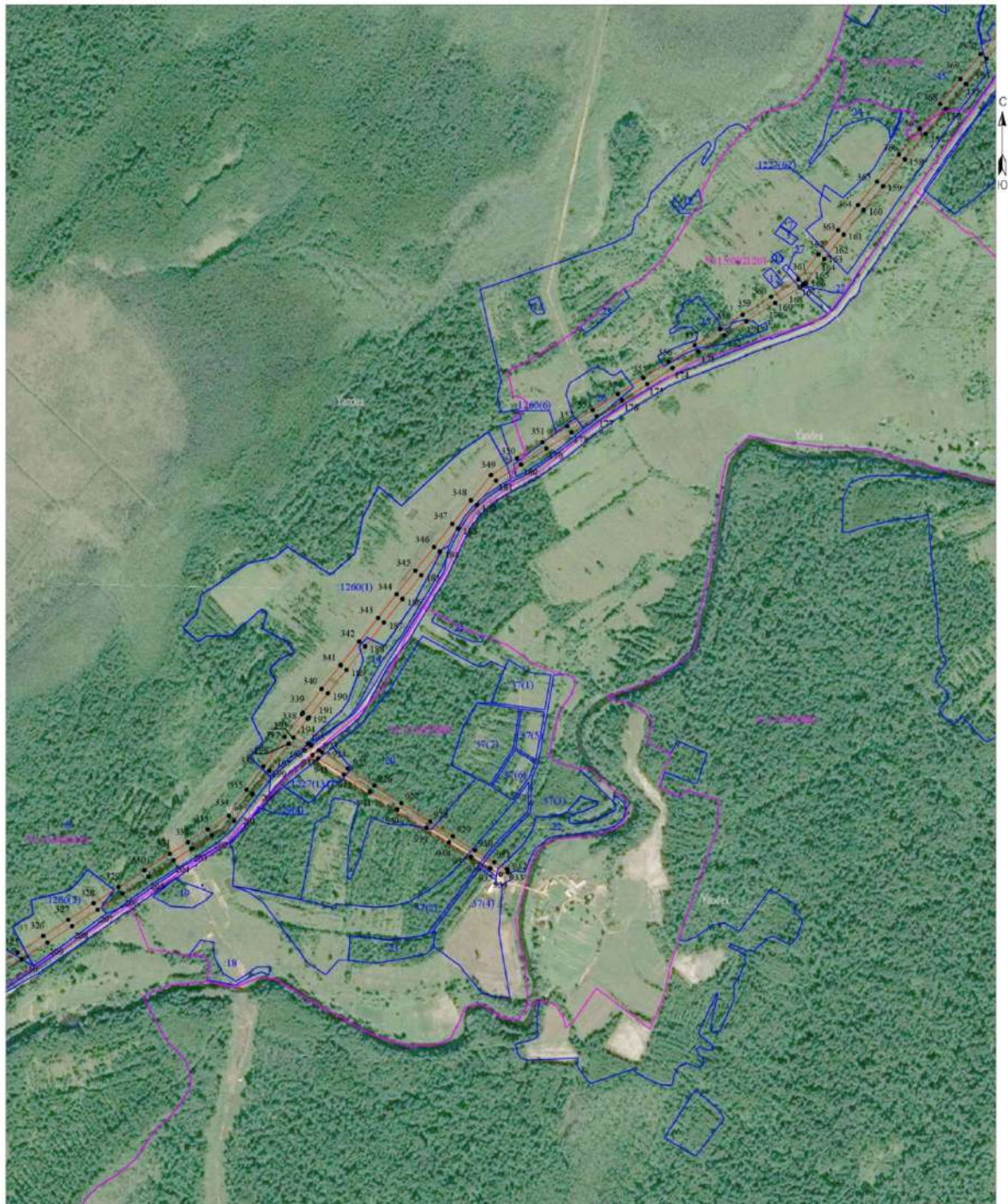

- Испол. условия знаков и обозначения:
- граница публичного сервитута.
  - граница земельных участков по сведениям ЕГРН.
  - граница кадастровых кварталов по сведениям ЕГРН.
  - характерная точка границ публичного сервитута.
  - 53.15.0022801 - номер кадастрового квартала по сведениям ЕГРН.
  - 45 - номер земельного участка по сведениям ЕГРН.
  - 1 - номер поворотной точки границ публичного сервитута.

Масштаб 1:10 000





Схема границ размещения публичного сервитута  
 Объект: "ВЛ-10 кВ ПС Белебелка линия 3"

Лист 8

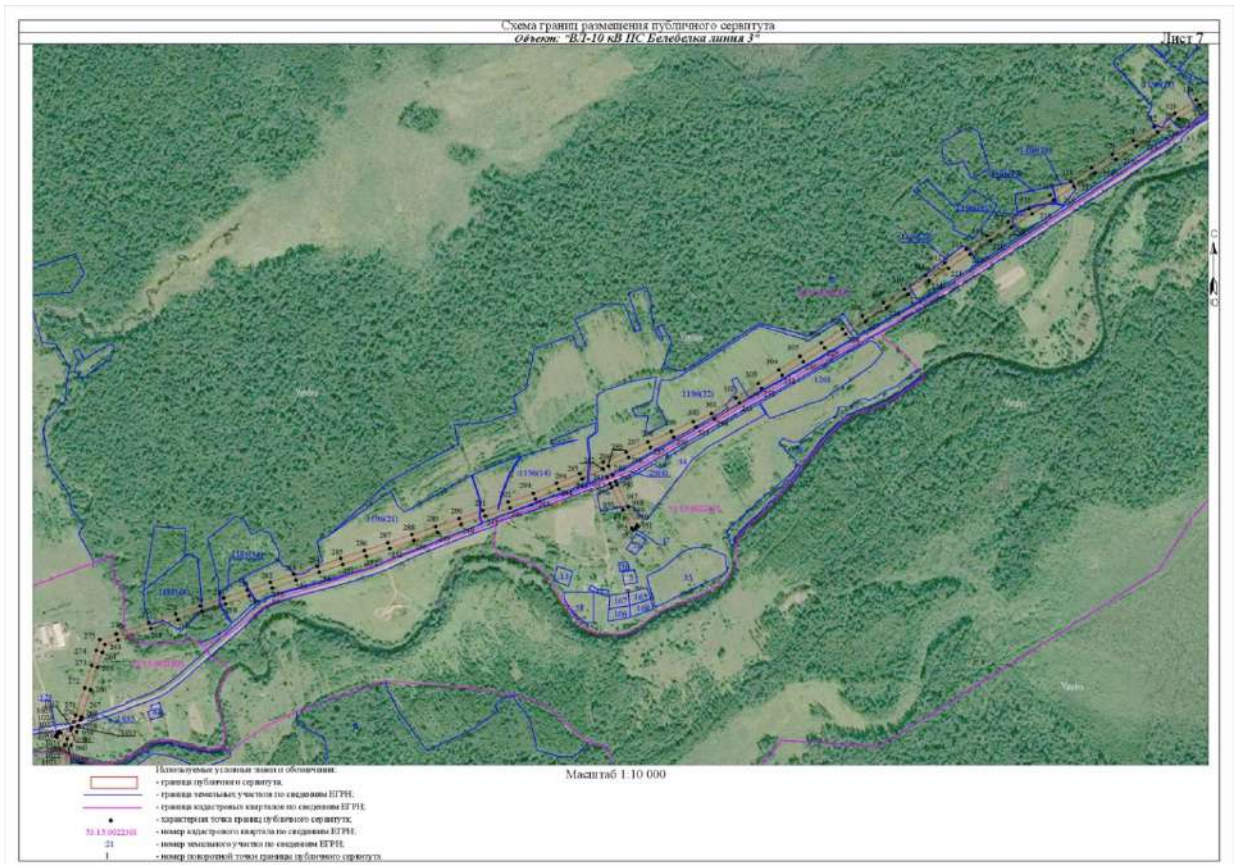
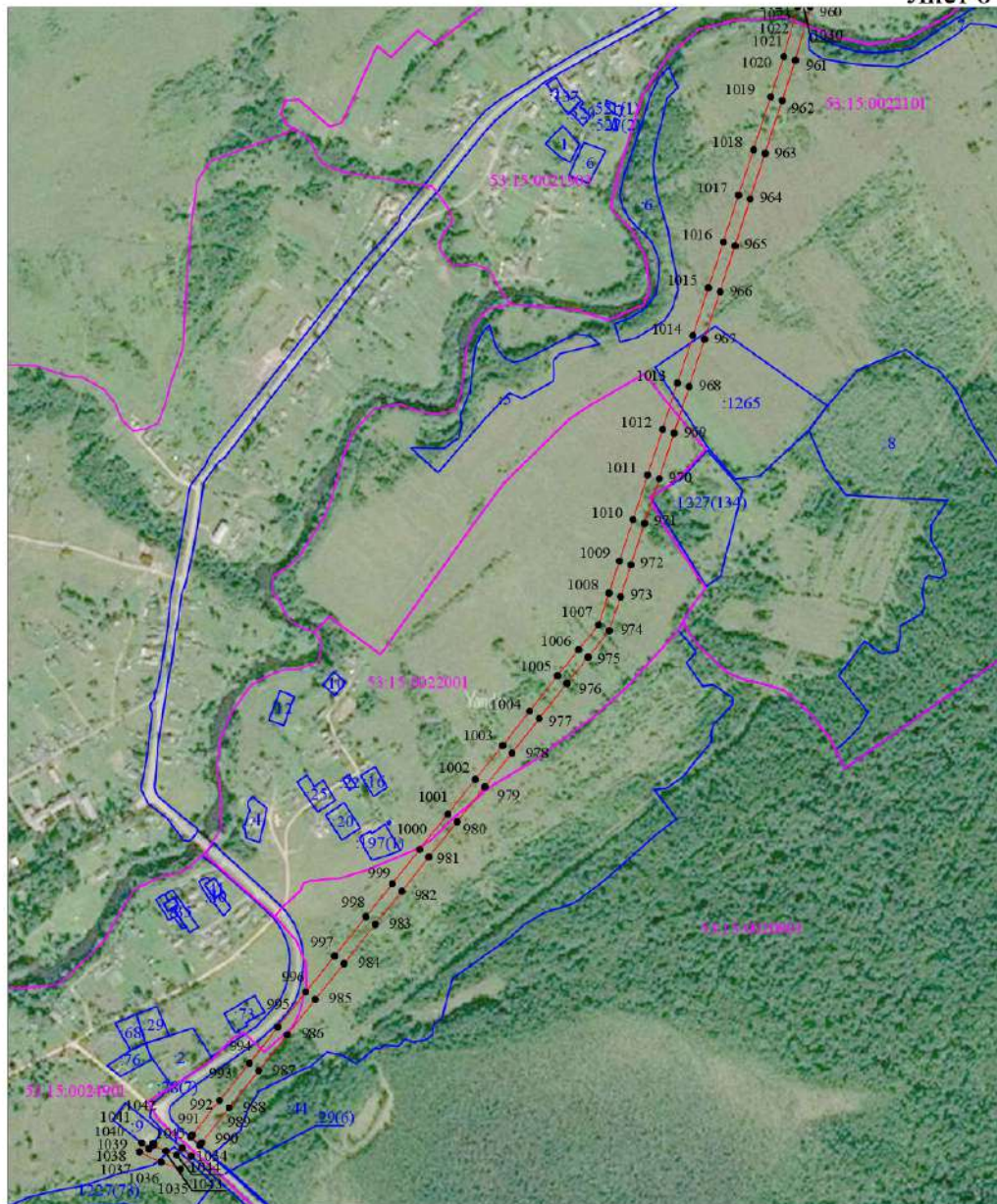

Масштаб 1:10 000

- Используемые условные знаки и обозначения:
- граница публичного сервитута;
  - граница земельных участков по сведениям ЕГРН;
  - граница кадастровых кварталов по сведениям ЕГРН;
  - характерная точка границ публичного сервитута;
  - 53:15:0020801 - номер кадастрового квартала по сведениям ЕГРН;
  - :44 - номер земельного участка по сведениям ЕГРН;
  - 1 - номер поворотной точки границы публичного сервитута.



Схема границ размещения публичного сервитута  
 Объект: "ВЛ-10 кВ ПС Белебика линия 3"

Лист 9

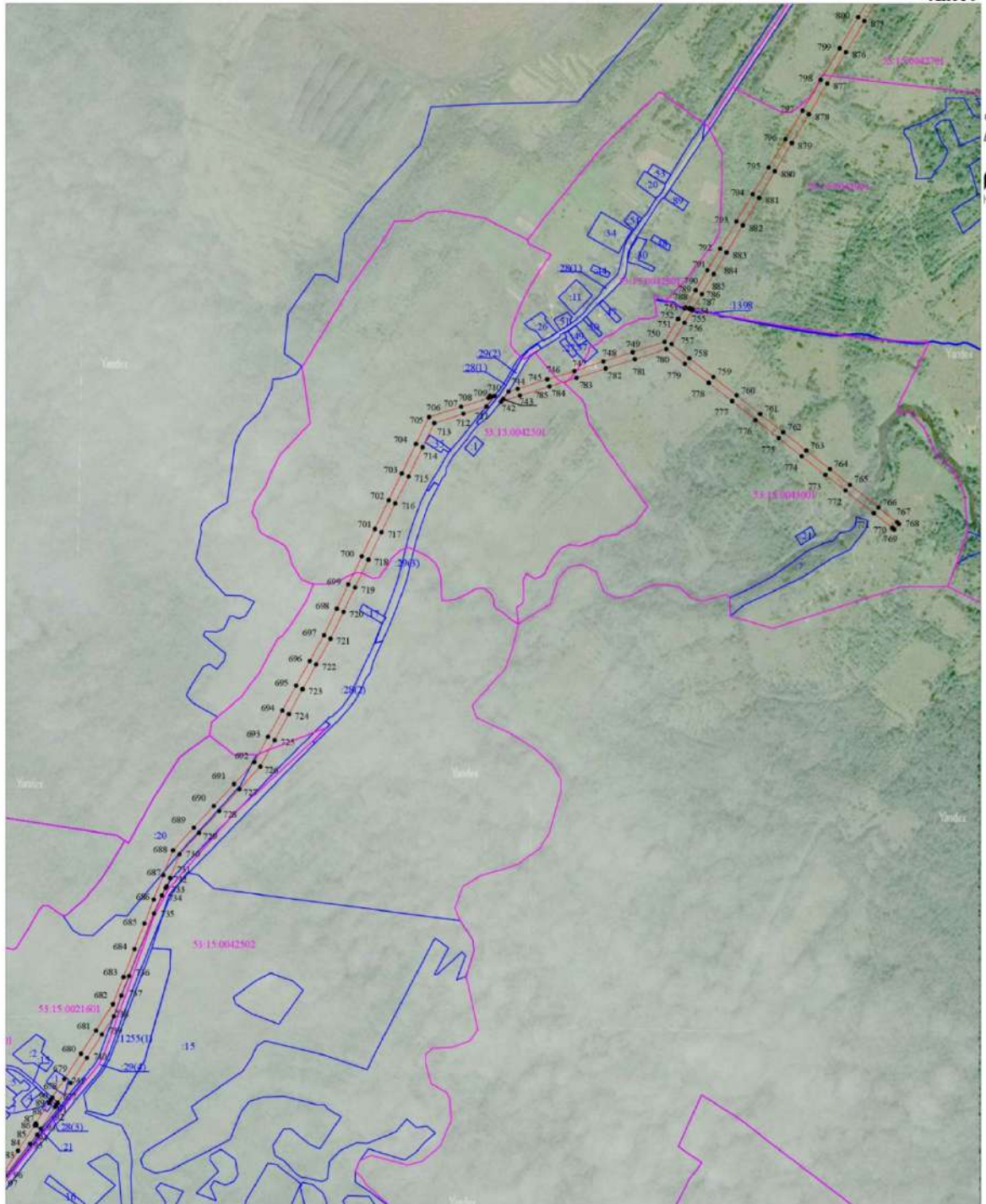

- Используемые условные знаки и обозначения:
- граница публичного сервитута;
  - граница земельных участков по сведениям ЕГРН;
  - граница кадастровых кварталов по сведениям ЕГРН;
  - характеристическая точка границ публичного сервитута;
  - 53:15:0043001 - номер кадастрового квартала по сведениям ЕГРН;
  - 15 - номер земельного участка по сведениям ЕГРН;
  - 1 - номер поворотной точки границы публичного сервитута.

Масштаб 1:10 000



Схема границ размещения публичного сервитута  
 Объект: "ВЛ-10 кВ ПС Белебелка линия 3"

Лист 10

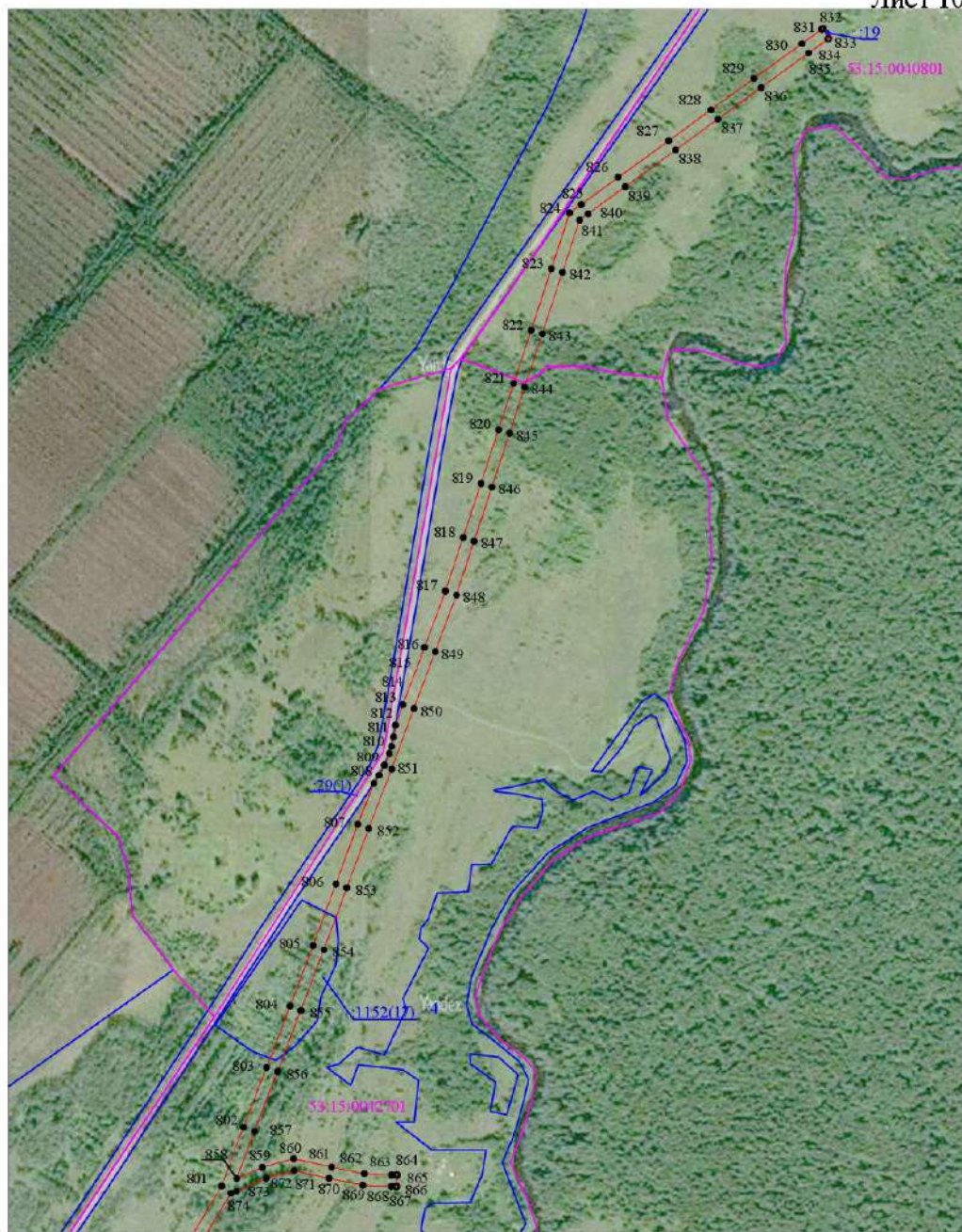

Масштаб 1:10 000

- Используемые условные знаки и обозначения:
- граница публичного сервитута;
  - граница земельных участков по сведениям ЕГРН;
  - граница кадастровых кварталов по сведениям ЕГРН;
  - характерная точка границ публичного сервитута;
  - 53:15:0042701 - номер кадастрового квартала по сведениям ЕГРН;
  - :4 - номер земельного участка по сведениям ЕГРН;
  - 1 - номер поворотной точки границы публичного сервитута.



Система координат МСК-53, зона 2			
Метод определения координат характерных точек границ - аналитический			
Площадь публичного сервитута 805 068 кв. м.			
Обозначение характерных точек границы	Координаты, м		Средняя квадратическая погрешность определения координат характерных точек границ
	X, м	Y, м	
Контур 1			
1	487 002,17	2 166 859,52	0,1
2	486 992,30	2 166 878,06	0,1
3	486 985,87	2 166 874,64	0,1
4	486 932,03	2 166 842,99	0,1
5	486 849,64	2 166 794,31	0,1
6	486 792,07	2 166 760,42	0,1
7	486 737,08	2 166 727,48	0,1
8	486 650,96	2 166 675,83	0,1
9	486 565,21	2 166 624,88	0,1
10	486 477,92	2 166 573,03	0,1
11	486 393,70	2 166 523,00	0,1
12	486 305,70	2 166 470,74	0,1
13	486 218,09	2 166 418,76	0,1
14	486 132,67	2 166 368,00	0,1
15	486 044,64	2 166 315,72	0,1
16	485 959,58	2 166 264,60	0,1
17	485 870,19	2 166 211,70	0,1
18	485 781,88	2 166 159,03	0,1
19	485 694,09	2 166 106,80	0,1
20	485 608,55	2 166 056,29	0,1
21	485 532,15	2 166 009,94	0,1
22	485 440,39	2 165 956,30	0,1
23	485 375,85	2 165 879,02	0,1
24	485 309,09	2 165 801,25	0,1
25	485 238,38	2 165 718,71	0,1
26	485 168,87	2 165 637,57	0,1
27	485 085,43	2 165 566,24	0,1
28	485 005,19	2 165 497,65	0,1
29	484 923,12	2 165 427,45	0,1
30	484 840,63	2 165 357,01	0,1
31	484 757,05	2 165 285,60	0,1
32	484 676,58	2 165 216,83	0,1
33	484 592,53	2 165 145,04	0,1
34	484 510,27	2 165 074,74	0,1
35	484 427,28	2 165 003,74	0,1
36	484 346,53	2 164 934,75	0,1
37	484 263,90	2 164 864,34	0,1
38	484 180,76	2 164 793,32	0,1
39	484 100,59	2 164 724,80	0,1
40	483 999,90	2 164 681,54	0,1
41	483 895,42	2 164 635,10	0,1
42	483 790,99	2 164 588,63	0,1
43	483 687,51	2 164 542,64	0,1
44	483 587,22	2 164 497,95	0,1
45	483 494,94	2 164 456,87	0,1
46	483 401,56	2 164 415,30	0,1

47	483 307,05	2 164 373,32	0,1
48	483 219,06	2 164 334,00	0,1
49	483 122,88	2 164 291,21	0,1
50	483 027,55	2 164 248,80	0,1
51	482 933,42	2 164 206,92	0,1
52	482 842,04	2 164 166,33	0,1
53	482 761,80	2 164 130,63	0,1
54	482 722,53	2 164 196,32	0,1
55	482 661,69	2 164 299,09	0,1
56	482 602,71	2 164 398,51	0,1
57	482 543,92	2 164 497,64	0,1
58	482 485,34	2 164 596,49	0,1
59	482 427,14	2 164 694,58	0,1
60	482 367,65	2 164 794,89	0,1
61	482 307,62	2 164 896,10	0,1
62	482 251,00	2 164 991,25	0,1
63	482 189,47	2 165 089,22	0,1
64	482 129,57	2 165 184,94	0,1
65	482 073,75	2 165 274,20	0,1
66	482 014,40	2 165 369,01	0,1
67	481 957,35	2 165 460,02	0,1
68	481 900,14	2 165 551,43	0,1
69	481 841,21	2 165 645,67	0,1
70	481 785,26	2 165 735,09	0,1
71	481 725,81	2 165 829,98	0,1
72	481 667,12	2 165 923,72	0,1
73	481 609,89	2 166 015,77	0,1
74	481 551,08	2 166 108,98	0,1
75	481 492,33	2 166 203,55	0,1
76	481 464,72	2 166 295,20	0,1
77	481 426,67	2 166 418,09	0,1
78	481 348,41	2 166 517,29	0,1
79	481 292,25	2 166 588,46	0,1
80	481 227,09	2 166 670,98	0,1
81	481 156,10	2 166 761,42	0,1
82	481 085,69	2 166 851,11	0,1
83	481 082,95	2 166 854,38	0,1
84	481 141,93	2 166 892,61	0,1
85	481 215,34	2 166 940,06	0,1
86	481 213,58	2 166 940,92	0,1
87	481 215,87	2 166 945,58	0,1
88	481 220,43	2 166 943,34	0,1
89	481 278,52	2 166 980,77	0,1
90	481 286,67	2 166 986,05	0,1
91	481 272,40	2 167 001,83	0,1
92	481 267,12	2 166 998,41	0,1
93	481 205,15	2 166 958,48	0,1
94	481 187,67	2 166 947,39	0,1
95	481 161,37	2 166 926,55	0,1
96	481 069,49	2 166 856,10	0,1
97	481 059,70	2 166 848,59	0,1
98	481 004,03	2 166 811,36	0,1
99	480 985,07	2 166 800,69	0,1
100	480 944,34	2 166 780,78	0,1
101	480 904,98	2 166 765,01	0,1
102	480 904,31	2 166 764,77	0,1

103	480 844,66	2 166 726,50	0,1
104	480 768,28	2 166 700,56	0,1
105	480 703,26	2 166 678,37	0,1
106	480 615,75	2 166 648,53	0,1
107	480 527,95	2 166 618,62	0,1
108	480 446,47	2 166 591,01	0,1
109	480 366,31	2 166 563,97	0,1
110	480 285,74	2 166 536,55	0,1
111	480 204,83	2 166 509,11	0,1
112	480 135,28	2 166 485,44	0,1
113	480 133,22	2 166 493,23	0,1
114	480 113,21	2 166 486,73	0,1
115	480 115,36	2 166 478,62	0,1
116	480 055,74	2 166 458,04	0,1
117	480 005,20	2 166 440,94	0,1
118	480 005,01	2 166 440,87	0,1
119	479 985,65	2 166 434,32	0,1
120	479 908,13	2 166 407,70	0,1
121	479 829,97	2 166 380,80	0,1
122	479 751,60	2 166 354,23	0,1
123	479 671,70	2 166 326,98	0,1
124	479 593,49	2 166 300,40	0,1
125	479 572,37	2 166 293,18	0,1
126	479 502,83	2 166 268,91	0,1
127	479 342,17	2 166 211,97	0,1
128	479 250,91	2 166 180,20	0,1
129	479 139,24	2 166 140,73	0,1
130	479 041,06	2 166 105,74	0,1
131	478 964,70	2 166 076,92	0,1
132	478 938,17	2 166 062,82	0,1
133	478 902,95	2 166 023,28	0,1
134	478 849,01	2 165 962,80	0,1
135	478 795,02	2 165 902,30	0,1
136	478 741,16	2 165 841,77	0,1
137	478 708,41	2 165 805,11	0,1
138	478 697,48	2 165 790,20	0,1
139	478 689,15	2 165 780,10	0,1
140	478 644,91	2 165 731,44	0,1
141	478 621,44	2 165 707,77	0,1
142	478 579,09	2 165 660,37	0,1
143	478 524,96	2 165 599,72	0,1
144	478 470,73	2 165 538,95	0,1
145	478 417,01	2 165 478,90	0,1
146	478 359,94	2 165 415,18	0,1
147	478 302,38	2 165 351,15	0,1
148	478 252,76	2 165 295,41	0,1
149	478 199,99	2 165 236,77	0,1
150	478 133,23	2 165 183,24	0,1
151	478 060,67	2 165 124,48	0,1
152	477 991,10	2 165 067,90	0,1
153	477 919,59	2 165 010,14	0,1
154	477 849,20	2 164 953,07	0,1
155	477 778,47	2 164 895,87	0,1
156	477 707,96	2 164 838,82	0,1
157	477 637,63	2 164 781,45	0,1
158	477 565,32	2 164 722,97	0,1

159	477 489,59	2 164 661,56	0,1
160	477 422,97	2 164 607,52	0,1
161	477 352,89	2 164 550,90	0,1
162	477 284,62	2 164 495,85	0,1
163	477 218,42	2 164 443,20	0,1
164	477 215,94	2 164 444,86	0,1
165	477 211,99	2 164 438,96	0,1
166	477 212,64	2 164 436,97	0,1
167	477 210,10	2 164 436,14	0,1
168	477 204,26	2 164 427,41	0,1
169	477 204,61	2 164 427,18	0,1
170	477 160,40	2 164 357,38	0,1
171	477 109,34	2 164 276,99	0,1
172	477 069,40	2 164 214,14	0,1
173	477 023,89	2 164 142,30	0,1
174	476 976,99	2 164 068,76	0,1
175	476 931,70	2 163 997,63	0,1
176	476 886,41	2 163 926,38	0,1
177	476 840,98	2 163 855,26	0,1
178	476 795,55	2 163 784,13	0,1
179	476 750,11	2 163 712,98	0,1
180	476 704,82	2 163 641,78	0,1
181	476 659,80	2 163 571,59	0,1
182	476 591,33	2 163 517,50	0,1
183	476 524,64	2 163 464,83	0,1
184	476 459,30	2 163 413,18	0,1
185	476 392,98	2 163 360,71	0,1
186	476 326,00	2 163 307,78	0,1
187	476 259,95	2 163 255,57	0,1
188	476 192,71	2 163 202,44	0,1
189	476 126,45	2 163 150,06	0,1
190	476 059,69	2 163 097,29	0,1
191	475 992,23	2 163 044,27	0,1
192	475 988,67	2 163 041,35	0,1
193	475 935,73	2 163 000,78	0,1
194	475 918,28	2 163 041,94	0,1
195	475 913,14	2 163 050,42	0,1
196	475 899,48	2 163 032,42	0,1
197	475 899,53	2 163 032,35	0,1
198	475 918,40	2 162 987,85	0,1
199	475 842,06	2 162 933,40	0,1
200	475 776,31	2 162 885,72	0,1
201	475 700,23	2 162 833,68	0,1
202	475 659,59	2 162 770,81	0,1
203	475 622,64	2 162 714,80	0,1
204	475 589,83	2 162 663,50	0,1
205	475 543,41	2 162 592,06	0,1
206	475 496,50	2 162 519,53	0,1
207	475 450,54	2 162 449,16	0,1
208	475 404,11	2 162 377,70	0,1
209	475 358,00	2 162 307,25	0,1
210	475 311,20	2 162 234,75	0,1
211	475 264,95	2 162 163,21	0,1
212	475 218,34	2 162 091,86	0,1
213	475 171,89	2 162 020,38	0,1
214	475 125,59	2 161 948,85	0,1



215	475 079,02	2 161 877,47	0,1
216	475 032,58	2 161 806,01	0,1
217	474 986,15	2 161 734,56	0,1
218	474 940,02	2 161 664,15	0,1
219	474 893,25	2 161 591,61	0,1
220	474 846,82	2 161 520,16	0,1
221	474 800,37	2 161 448,69	0,1
222	474 754,85	2 161 378,30	0,1
223	474 707,48	2 161 305,76	0,1
224	474 665,16	2 161 239,77	0,1
225	474 618,23	2 161 166,83	0,1
226	474 571,83	2 161 095,05	0,1
227	474 526,14	2 161 023,82	0,1
228	474 482,26	2 160 955,49	0,1
229	474 435,62	2 160 883,15	0,1
230	474 388,61	2 160 809,82	0,1
231	474 342,02	2 160 737,55	0,1
232	474 296,77	2 160 667,22	0,1
233	474 247,58	2 160 590,96	0,1
234	474 193,46	2 160 506,94	0,1
235	474 164,75	2 160 443,29	0,1
236	474 130,91	2 160 367,70	0,1
237	474 095,02	2 160 287,88	0,1
238	474 061,86	2 160 213,70	0,1
239	474 030,83	2 160 144,56	0,1
240	474 001,54	2 160 158,91	0,1
241	473 993,23	2 160 139,59	0,1
242	474 021,92	2 160 125,54	0,1
243	473 987,75	2 160 055,70	0,1
244	473 953,57	2 159 975,35	0,1
245	473 919,36	2 159 895,36	0,1
246	473 889,46	2 159 807,90	0,1
247	473 861,07	2 159 723,17	0,1
248	473 832,98	2 159 641,61	0,1
249	473 806,05	2 159 560,74	0,1
250	473 778,35	2 159 479,51	0,1
251	473 751,06	2 159 398,28	0,1
252	473 723,99	2 159 317,69	0,1
253	473 696,95	2 159 236,93	0,1
254	473 669,81	2 159 156,81	0,1
255	473 642,72	2 159 076,64	0,1
256	473 615,86	2 158 996,93	0,1
257	473 588,62	2 158 917,41	0,1
258	473 561,81	2 158 836,72	0,1
259	473 535,10	2 158 755,53	0,1
260	473 508,06	2 158 674,43	0,1
261	473 477,05	2 158 581,83	0,1
262	473 438,86	2 158 470,56	0,1
263	473 423,55	2 158 424,66	0,1
264	473 395,99	2 158 416,47	0,1
265	473 345,41	2 158 399,87	0,1
266	473 268,09	2 158 375,11	0,1
267	473 174,82	2 158 345,09	0,1
268	473 165,09	2 158 341,89	0,1
269	473 158,53	2 158 319,24	0,1
270	473 157,79	2 158 317,37	0,1

271	473 181,32	2 158 325,13	0,1
272	473 274,51	2 158 355,11	0,1
273	473 351,88	2 158 379,89	0,1
274	473 402,26	2 158 396,42	0,1
275	473 440,01	2 158 407,65	0,1
276	473 458,75	2 158 463,83	0,1
277	473 496,94	2 158 575,09	0,1
278	473 527,97	2 158 667,77	0,1
279	473 555,04	2 158 748,93	0,1
280	473 581,75	2 158 830,12	0,1
281	473 608,52	2 158 910,69	0,1
282	473 635,74	2 158 990,17	0,1
283	473 662,62	2 159 069,94	0,1
284	473 689,70	2 159 150,09	0,1
285	473 716,85	2 159 230,22	0,1
286	473 743,91	2 159 311,03	0,1
287	473 770,97	2 159 391,59	0,1
288	473 798,24	2 159 472,78	0,1
289	473 825,95	2 159 554,03	0,1
290	473 852,87	2 159 634,88	0,1
291	473 880,95	2 159 716,42	0,1
292	473 909,35	2 159 801,17	0,1
293	473 938,98	2 159 887,82	0,1
294	473 972,88	2 159 967,11	0,1
295	474 006,86	2 160 046,97	0,1
296	474 045,47	2 160 125,89	0,1
297	474 081,02	2 160 205,12	0,1
298	474 114,18	2 160 279,29	0,1
299	474 150,07	2 160 359,10	0,1
300	474 183,91	2 160 434,68	0,1
301	474 211,96	2 160 496,88	0,1
302	474 265,24	2 160 579,59	0,1
303	474 314,42	2 160 655,84	0,1
304	474 359,68	2 160 726,19	0,1
305	474 406,28	2 160 798,47	0,1
306	474 453,29	2 160 871,79	0,1
307	474 499,92	2 160 944,13	0,1
308	474 543,81	2 161 012,48	0,1
309	474 589,48	2 161 083,68	0,1
310	474 635,87	2 161 155,45	0,1
311	474 682,83	2 161 228,42	0,1
312	474 725,12	2 161 294,36	0,1
313	474 772,46	2 161 366,85	0,1
314	474 817,99	2 161 437,27	0,1
315	474 864,42	2 161 508,72	0,1
316	474 910,87	2 161 580,20	0,1
317	474 957,63	2 161 652,70	0,1
318	475 003,73	2 161 723,09	0,1
319	475 050,18	2 161 794,56	0,1
320	475 096,62	2 161 866,01	0,1
321	475 143,20	2 161 937,40	0,1
322	475 189,51	2 162 008,95	0,1
323	475 235,94	2 162 080,39	0,1
324	475 282,56	2 162 151,76	0,1
325	475 328,84	2 162 223,35	0,1
326	475 375,60	2 162 295,80	0,1

327	475 421,69	2 162 366,23	0,1
328	475 468,14	2 162 437,70	0,1
329	475 514,11	2 162 508,09	0,1
330	475 561,03	2 162 580,64	0,1
331	475 607,49	2 162 652,12	0,1
332	475 640,25	2 162 703,36	0,1
333	475 677,17	2 162 759,32	0,1
334	475 715,57	2 162 818,73	0,1
335	475 788,41	2 162 868,55	0,1
336	475 854,32	2 162 916,35	0,1
337	475 937,60	2 162 975,75	0,1
338	476 001,71	2 163 024,89	0,1
339	476 005,37	2 163 027,89	0,1
340	476 072,69	2 163 080,79	0,1
341	476 139,47	2 163 133,58	0,1
342	476 205,73	2 163 185,96	0,1
343	476 272,97	2 163 239,10	0,1
344	476 339,02	2 163 291,31	0,1
345	476 406,00	2 163 344,23	0,1
346	476 472,33	2 163 396,71	0,1
347	476 537,66	2 163 448,35	0,1
348	476 604,34	2 163 501,02	0,1
349	476 675,58	2 163 557,30	0,1
350	476 722,52	2 163 630,48	0,1
351	476 767,81	2 163 701,70	0,1
352	476 813,24	2 163 772,82	0,1
353	476 858,68	2 163 843,95	0,1
354	476 904,12	2 163 915,10	0,1
355	476 949,42	2 163 986,37	0,1
356	476 994,70	2 164 057,48	0,1
357	477 041,62	2 164 131,03	0,1
358	477 087,13	2 164 202,89	0,1
359	477 127,06	2 164 265,73	0,1
360	477 178,13	2 164 346,13	0,1
361	477 226,88	2 164 423,09	0,1
362	477 297,74	2 164 479,46	0,1
363	477 366,08	2 164 534,55	0,1
364	477 436,18	2 164 591,19	0,1
365	477 502,82	2 164 645,25	0,1
366	477 578,54	2 164 706,65	0,1
367	477 650,87	2 164 765,15	0,1
368	477 721,20	2 164 822,52	0,1
369	477 791,68	2 164 879,54	0,1
370	477 862,41	2 164 936,75	0,1
371	477 932,80	2 164 993,82	0,1
372	478 004,32	2 165 051,59	0,1
373	478 073,90	2 165 108,17	0,1
374	478 146,41	2 165 166,89	0,1
375	478 207,28	2 165 215,70	0,1
376	478 271,84	2 165 164,81	0,1
377	478 340,46	2 165 110,53	0,1
378	478 346,12	2 165 106,06	0,1
379	478 351,01	2 165 112,26	0,1
380	478 350,43	2 165 112,71	0,1
381	478 353,67	2 165 116,91	0,1
382	478 354,30	2 165 116,42	0,1

383	478 359,14	2 165 122,53	0,1
384	478 353,48	2 165 127,01	0,1
385	478 284,85	2 165 181,29	0,1
386	478 222,52	2 165 230,42	0,1
387	478 268,40	2 165 281,41	0,1
388	478 318,00	2 165 337,11	0,1
389	478 375,58	2 165 401,16	0,1
390	478 432,65	2 165 464,88	0,1
391	478 486,39	2 165 524,96	0,1
392	478 540,63	2 165 585,74	0,1
393	478 594,76	2 165 646,39	0,1
394	478 648,72	2 165 706,77	0,1
395	478 702,79	2 165 767,30	0,1
396	478 756,84	2 165 827,80	0,1
397	478 810,69	2 165 888,33	0,1
398	478 864,68	2 165 948,82	0,1
399	478 918,63	2 166 009,30	0,1
400	478 967,94	2 166 064,65	0,1
401	479 044,73	2 166 090,75	0,1
402	479 124,10	2 166 117,76	0,1
403	479 203,12	2 166 144,74	0,1
404	479 282,27	2 166 171,88	0,1
405	479 361,67	2 166 199,09	0,1
406	479 440,92	2 166 226,17	0,1
407	479 520,65	2 166 253,29	0,1
408	479 600,27	2 166 280,53	0,1
409	479 678,46	2 166 307,10	0,1
410	479 758,36	2 166 334,35	0,1
411	479 836,76	2 166 360,93	0,1
412	479 914,96	2 166 387,84	0,1
413	479 983,03	2 166 411,21	0,1
414	480 011,07	2 166 341,67	0,1
415	480 041,79	2 166 262,97	0,1
416	480 071,98	2 166 184,76	0,1
417	480 097,61	2 166 120,05	0,1
418	480 102,36	2 166 109,39	0,1
419	480 121,54	2 166 117,93	0,1
420	480 116,98	2 166 128,19	0,1
421	480 091,53	2 166 192,41	0,1
422	480 061,36	2 166 270,57	0,1
423	480 030,59	2 166 349,41	0,1
424	480 002,94	2 166 418,00	0,1
425	480 062,53	2 166 438,16	0,1
426	480 131,41	2 166 461,95	0,1
427	480 211,59	2 166 489,23	0,1
428	480 292,50	2 166 516,67	0,1
429	480 373,05	2 166 544,08	0,1
430	480 453,20	2 166 571,12	0,1
431	480 534,71	2 166 598,73	0,1
432	480 622,52	2 166 628,65	0,1
433	480 710,04	2 166 658,50	0,1
434	480 775,05	2 166 680,68	0,1
435	480 853,84	2 166 707,44	0,1
436	480 927,06	2 166 754,41	0,1
437	481 002,79	2 166 803,04	0,1
438	481 065,16	2 166 842,92	0,1



439	481 069,39	2 166 837,87	0,1
440	481 139,58	2 166 748,45	0,1
441	481 210,59	2 166 657,99	0,1
442	481 275,77	2 166 575,45	0,1
443	481 331,92	2 166 504,28	0,1
444	481 407,76	2 166 408,15	0,1
445	481 444,63	2 166 289,07	0,1
446	481 473,02	2 166 194,83	0,1
447	481 533,29	2 166 097,83	0,1
448	481 592,10	2 166 004,62	0,1
449	481 649,30	2 165 912,60	0,1
450	481 708,01	2 165 818,84	0,1
451	481 767,47	2 165 723,94	0,1
452	481 823,41	2 165 634,53	0,1
453	481 882,33	2 165 540,30	0,1
454	481 939,55	2 165 448,88	0,1
455	481 996,60	2 165 357,86	0,1
456	482 055,95	2 165 263,06	0,1
457	482 111,77	2 165 173,80	0,1
458	482 171,68	2 165 078,06	0,1
459	482 233,08	2 164 980,30	0,1
460	482 289,57	2 164 885,38	0,1
461	482 349,58	2 164 784,18	0,1
462	482 409,08	2 164 683,87	0,1
463	482 467,28	2 164 585,77	0,1
464	482 525,86	2 164 486,93	0,1
465	482 584,64	2 164 387,80	0,1
466	482 643,63	2 164 288,38	0,1
467	482 704,49	2 164 185,58	0,1
468	482 742,59	2 164 121,84	0,1
469	482 688,17	2 164 096,38	0,1
470	482 624,45	2 164 069,25	0,1
471	482 581,87	2 164 096,88	0,1
472	482 528,46	2 164 131,73	0,1
473	482 479,20	2 164 162,86	0,1
474	482 470,81	2 164 167,24	0,1
475	482 461,10	2 164 148,62	0,1
476	482 468,72	2 164 144,64	0,1
477	482 517,11	2 164 114,06	0,1
478	482 570,42	2 164 079,28	0,1
479	482 622,39	2 164 045,55	0,1
480	482 696,74	2 164 077,20	0,1
481	482 762,02	2 164 107,74	0,1
482	482 836,66	2 164 140,95	0,1
483	482 846,30	2 163 959,01	0,1
484	482 851,93	2 163 849,79	0,1
485	482 857,77	2 163 737,24	0,1
486	482 863,10	2 163 633,71	0,1
487	482 868,60	2 163 523,31	0,1
488	482 874,30	2 163 410,20	0,1
489	482 879,98	2 163 298,73	0,1
490	482 884,94	2 163 201,45	0,1
491	482 883,15	2 163 200,41	0,1
492	482 853,87	2 163 140,02	0,1
493	482 824,41	2 163 078,41	0,1
494	482 813,00	2 163 054,69	0,1

495	482 817,75	2 163 041,20	0,1
496	482 822,99	2 163 027,02	0,1
497	482 843,34	2 163 069,33	0,1
498	482 872,79	2 163 130,90	0,1
499	482 887,01	2 163 160,24	0,1
500	482 891,09	2 163 078,71	0,1
501	482 895,88	2 162 986,06	0,1
502	482 874,24	2 162 973,45	0,1
503	482 904,35	2 162 965,62	0,1
504	482 916,85	2 162 973,97	0,1
505	482 917,52	2 162 974,36	0,1
506	482 912,07	2 163 079,78	0,1
507	482 906,24	2 163 196,09	0,1
508	482 900,95	2 163 299,79	0,1
509	482 895,27	2 163 411,26	0,1
510	482 889,57	2 163 524,35	0,1
511	482 884,08	2 163 634,77	0,1
512	482 878,75	2 163 738,33	0,1
513	482 872,90	2 163 850,88	0,1
514	482 867,27	2 163 960,11	0,1
515	482 857,20	2 164 150,09	0,1
516	482 941,95	2 164 187,73	0,1
517	483 036,09	2 164 229,61	0,1
518	483 131,42	2 164 272,03	0,1
519	483 227,61	2 164 314,82	0,1
520	483 315,60	2 164 354,14	0,1
521	483 410,08	2 164 396,11	0,1
522	483 503,48	2 164 437,68	0,1
523	483 595,76	2 164 478,76	0,1
524	483 696,06	2 164 523,46	0,1
525	483 799,52	2 164 569,44	0,1
526	483 903,96	2 164 615,91	0,1
527	484 008,31	2 164 662,30	0,1
528	484 111,81	2 164 706,76	0,1
529	484 194,40	2 164 777,35	0,1
530	484 277,53	2 164 848,36	0,1
531	484 360,16	2 164 918,77	0,1
532	484 440,92	2 164 987,77	0,1
533	484 523,92	2 165 058,79	0,1
534	484 606,17	2 165 129,08	0,1
535	484 690,22	2 165 200,86	0,1
536	484 770,69	2 165 269,64	0,1
537	484 854,27	2 165 341,04	0,1
538	484 936,76	2 165 411,48	0,1
539	485 018,84	2 165 481,69	0,1
540	485 099,08	2 165 550,28	0,1
541	485 183,76	2 165 622,67	0,1
542	485 254,32	2 165 705,05	0,1
543	485 325,03	2 165 787,58	0,1
544	485 386,56	2 165 859,25	0,1
545	485 471,89	2 165 817,79	0,1
546	485 562,56	2 165 773,08	0,1
547	485 650,74	2 165 728,66	0,1
548	485 729,53	2 165 689,66	0,1
549	485 817,53	2 165 646,21	0,1
550	485 909,77	2 165 600,10	0,1

551	485 980,53	2 165 564,59	0,1
552	485 988,14	2 165 563,10	0,1
553	485 989,68	2 165 570,96	0,1
554	485 988,69	2 165 571,95	0,1
555	485 990,16	2 165 573,41	0,1
556	485 992,18	2 165 583,71	0,1
557	485 987,39	2 165 584,65	0,1
558	485 919,17	2 165 618,88	0,1
559	485 826,87	2 165 665,02	0,1
560	485 738,85	2 165 708,48	0,1
561	485 660,12	2 165 747,45	0,1
562	485 571,93	2 165 791,88	0,1
563	485 481,12	2 165 836,65	0,1
564	485 400,53	2 165 875,81	0,1
565	485 454,15	2 165 940,03	0,1
566	485 542,89	2 165 991,90	0,1
567	485 618,90	2 166 038,00	0,1
568	485 620,06	2 166 037,27	0,1
569	485 621,48	2 166 039,54	0,1
570	485 704,80	2 166 088,74	0,1
571	485 792,63	2 166 140,99	0,1
572	485 880,92	2 166 193,65	0,1
573	485 970,33	2 166 246,56	0,1
574	486 055,41	2 166 297,69	0,1
575	486 143,39	2 166 349,94	0,1
576	486 228,82	2 166 400,70	0,1
577	486 316,42	2 166 452,68	0,1
578	486 404,43	2 166 504,94	0,1
579	486 488,65	2 166 554,98	0,1
580	486 575,93	2 166 606,82	0,1
581	486 661,73	2 166 657,79	0,1
582	486 747,88	2 166 709,47	0,1
583	486 802,79	2 166 742,36	0,1
584	486 860,31	2 166 776,22	0,1
585	486 942,69	2 166 824,90	0,1
586	486 996,12	2 166 856,31	0,1
1	487 002,17	2 166 859,52	0,1
Вырез 1 из 2			
587	485 609,76	2 166 036,54	0,1
588	485 613,72	2 166 039,98	0,1
589	485 609,93	2 166 044,35	0,1
590	485 605,97	2 166 040,91	0,1
587	485 609,76	2 166 036,54	0,1
Вырез 2 из 2			
591	482 906,20	2 162 966,89	0,1
592	482 911,01	2 162 972,18	0,1
593	482 906,10	2 162 976,63	0,1
594	482 901,30	2 162 971,34	0,1
591	482 906,20	2 162 966,89	0,1
Конгур 2			
595	482 816,28	2 163 013,07	0,1
596	482 806,94	2 163 035,31	0,1
597	482 813,43	2 163 037,74	0,1
598	482 809,68	2 163 047,79	0,1
599	482 788,40	2 163 003,55	0,1
600	482 756,32	2 162 935,98	0,1

601	482 722,93	2 162 866,33	0,1
602	482 675,05	2 162 766,96	0,1
603	482 626,45	2 162 665,65	0,1
604	482 577,76	2 162 563,70	0,1
605	482 527,80	2 162 460,30	0,1
606	482 493,73	2 162 389,14	0,1
607	482 462,57	2 162 324,41	0,1
608	482 420,34	2 162 236,33	0,1
609	482 374,13	2 162 139,25	0,1
610	482 327,42	2 162 041,18	0,1
611	482 300,32	2 161 985,38	0,1
612	482 318,81	2 161 994,28	0,1
613	482 332,53	2 162 003,62	0,1
614	482 346,35	2 162 032,08	0,1
615	482 393,09	2 162 130,22	0,1
616	482 439,28	2 162 227,28	0,1
617	482 481,50	2 162 315,31	0,1
618	482 512,66	2 162 380,05	0,1
619	482 546,73	2 162 451,20	0,1
620	482 596,69	2 162 554,61	0,1
621	482 645,39	2 162 656,59	0,1
622	482 693,98	2 162 757,86	0,1
623	482 741,86	2 162 857,23	0,1
624	482 775,27	2 162 926,93	0,1
625	482 807,35	2 162 994,50	0,1
595	482 816,28	2 163 013,07	0,1
Вырез 1 из 1			
626	482 737,40	2 162 854,63	0,1
627	482 741,28	2 162 859,03	0,1
628	482 737,28	2 162 862,57	0,1
629	482 733,50	2 162 858,30	0,1
626	482 737,40	2 162 854,63	0,1
Контур 3			
630	482 313,54	2 161 964,52	0,1
631	482 283,38	2 161 950,51	0,1
632	482 279,88	2 161 943,29	0,1
633	482 195,64	2 161 881,27	0,1
634	482 108,73	2 161 817,50	0,1
635	482 019,40	2 161 752,10	0,1
636	481 934,51	2 161 689,84	0,1
637	481 849,50	2 161 627,49	0,1
638	481 759,85	2 161 561,81	0,1
639	481 672,42	2 161 497,62	0,1
640	481 584,37	2 161 433,20	0,1
641	481 496,90	2 161 369,02	0,1
642	481 409,21	2 161 304,81	0,1
643	481 322,01	2 161 241,17	0,1
644	481 234,73	2 161 177,22	0,1
645	481 147,56	2 161 113,29	0,1
646	481 060,08	2 161 049,11	0,1
647	480 969,78	2 160 982,68	0,1
648	480 960,09	2 160 975,58	0,1
649	480 936,49	2 160 932,26	0,1
650	480 982,21	2 160 965,75	0,1
651	481 072,52	2 161 032,19	0,1
652	481 159,98	2 161 096,35	0,1

653	481 247,14	2 161 160,28	0,1
654	481 334,41	2 161 224,21	0,1
655	481 421,61	2 161 287,86	0,1
656	481 509,32	2 161 352,09	0,1
657	481 596,78	2 161 416,26	0,1
658	481 684,84	2 161 480,68	0,1
659	481 772,27	2 161 544,88	0,1
660	481 861,92	2 161 610,56	0,1
661	481 946,92	2 161 672,90	0,1
662	482 031,81	2 161 735,15	0,1
663	482 121,15	2 161 800,57	0,1
664	482 208,07	2 161 864,35	0,1
665	482 296,51	2 161 929,45	0,1
630	482 313,54	2 161 964,52	0,1
Контрп 4			
666	480 914,61	2 160 942,27	0,1
667	480 882,46	2 160 918,72	0,1
668	480 787,74	2 160 849,36	0,1
669	480 780,73	2 160 837,45	0,1
670	480 786,80	2 160 833,87	0,1
671	480 788,62	2 160 834,71	0,1
672	480 789,83	2 160 832,09	0,1
673	480 798,82	2 160 826,79	0,1
674	480 803,64	2 160 834,97	0,1
675	480 892,40	2 160 899,97	0,1
676	480 913,15	2 160 939,59	0,1
666	480 914,61	2 160 942,27	0,1
Контрп 5			
677	481 279,18	2 167 006,22	0,1
678	481 293,61	2 166 990,54	0,1
679	481 346,95	2 167 025,07	0,1
680	481 419,42	2 167 072,26	0,1
681	481 485,50	2 167 114,94	0,1
682	481 560,87	2 167 163,76	0,1
683	481 638,91	2 167 194,18	0,1
684	481 718,73	2 167 225,38	0,1
685	481 791,39	2 167 253,67	0,1
686	481 860,51	2 167 280,59	0,1
687	481 929,42	2 167 307,62	0,1
688	482 000,79	2 167 335,59	0,1
689	482 065,23	2 167 394,77	0,1
690	482 127,45	2 167 452,23	0,1
691	482 190,13	2 167 509,91	0,1
692	482 252,64	2 167 567,61	0,1
693	482 325,94	2 167 607,28	0,1
694	482 400,63	2 167 648,31	0,1
695	482 471,56	2 167 687,28	0,1
696	482 542,13	2 167 726,24	0,1
697	482 615,38	2 167 766,87	0,1
698	482 691,74	2 167 803,74	0,1
699	482 761,03	2 167 836,51	0,1
700	482 841,03	2 167 874,94	0,1
701	482 919,64	2 167 912,51	0,1
702	483 001,88	2 167 951,46	0,1
703	483 078,33	2 167 989,60	0,1
704	483 162,46	2 168 029,64	0,1

705	483 239,64	2 168 067,37	0,1
706	483 268,99	2 168 159,10	0,1
707	483 294,01	2 168 236,76	0,1
708	483 300,19	2 168 241,11	0,1
709	483 296,90	2 168 245,78	0,1
710	483 299,80	2 168 254,86	0,1
711	483 270,11	2 168 231,09	0,1
712	483 249,00	2 168 165,52	0,1
713	483 222,37	2 168 082,30	0,1
714	483 153,33	2 168 048,56	0,1
715	483 069,13	2 168 008,48	0,1
716	482 992,70	2 167 970,35	0,1
717	482 910,62	2 167 931,48	0,1
718	482 831,95	2 167 893,88	0,1
719	482 752,00	2 167 855,47	0,1
720	482 682,69	2 167 822,69	0,1
721	482 605,72	2 167 785,53	0,1
722	482 531,96	2 167 744,61	0,1
723	482 461,43	2 167 705,67	0,1
724	482 390,52	2 167 666,72	0,1
725	482 315,88	2 167 625,72	0,1
726	482 240,32	2 167 584,83	0,1
727	482 175,90	2 167 525,35	0,1
728	482 113,22	2 167 467,67	0,1
729	482 051,00	2 167 410,22	0,1
730	481 989,47	2 167 353,71	0,1
731	481 921,75	2 167 327,17	0,1
732	481 898,45	2 167 318,03	0,1
733	481 893,20	2 167 314,55	0,1
734	481 871,96	2 167 303,50	0,1
735	481 820,72	2 167 281,42	0,1
736	481 642,00	2 167 210,06	0,1
737	481 585,53	2 167 188,20	0,1
738	481 525,86	2 167 166,11	0,1
739	481 474,09	2 167 132,58	0,1
740	481 407,99	2 167 089,88	0,1
741	481 335,51	2 167 042,69	0,1
677	481 279,18	2 167 006,22	0,1
Контрп 6			
742	483 283,39	2 168 272,47	0,1
743	483 291,19	2 168 278,72	0,1
744	483 312,36	2 168 294,14	0,1
745	483 320,72	2 168 320,23	0,1
746	483 347,40	2 168 404,84	0,1
747	483 371,50	2 168 482,61	0,1
748	483 398,51	2 168 565,12	0,1
749	483 424,95	2 168 648,73	0,1
750	483 454,50	2 168 739,82	0,1
751	483 520,31	2 168 779,09	0,1
752	483 550,72	2 168 797,68	0,1
753	483 548,89	2 168 811,16	0,1
754	483 547,19	2 168 815,64	0,1
755	483 545,13	2 168 818,88	0,1
756	483 509,45	2 168 797,06	0,1
757	483 448,22	2 168 760,53	0,1
758	483 407,91	2 168 811,03	0,1



759	483 354,40	2 168 879,27	0,1
760	483 301,61	2 168 946,20	0,1
761	483 248,12	2 169 013,54	0,1
762	483 196,12	2 169 079,65	0,1
763	483 144,11	2 169 145,09	0,1
764	483 091,10	2 169 212,77	0,1
765	483 046,08	2 169 269,89	0,1
766	482 981,15	2 169 351,51	0,1
767	482 938,97	2 169 404,50	0,1
768	482 933,61	2 169 410,39	0,1
769	482 918,08	2 169 396,26	0,1
770	482 922,98	2 169 390,88	0,1
771	482 964,71	2 169 338,43	0,1
772	483 029,62	2 169 256,85	0,1
773	483 074,59	2 169 199,80	0,1
774	483 127,62	2 169 132,09	0,1
775	483 179,64	2 169 066,62	0,1
776	483 231,65	2 169 000,52	0,1
777	483 285,14	2 168 933,17	0,1
778	483 337,90	2 168 866,29	0,1
779	483 391,44	2 168 798,00	0,1
780	483 434,00	2 168 744,68	0,1
781	483 404,95	2 168 655,14	0,1
782	483 378,52	2 168 571,56	0,1
783	483 351,49	2 168 488,98	0,1
784	483 327,36	2 168 411,10	0,1
785	483 300,71	2 168 326,59	0,1
742	483 283,39	2 168 272,47	0,1
Контрп 7			
786	483 547,69	2 168 820,44	0,1
787	483 549,89	2 168 816,99	0,1
788	483 551,81	2 168 811,91	0,1
789	483 553,52	2 168 799,39	0,1
790	483 602,08	2 168 829,08	0,1
791	483 659,33	2 168 862,71	0,1
792	483 720,65	2 168 899,25	0,1
793	483 798,69	2 168 945,80	0,1
794	483 877,22	2 168 992,41	0,1
795	483 953,05	2 169 037,62	0,1
796	484 034,20	2 169 085,79	0,1
797	484 115,91	2 169 134,55	0,1
798	484 203,89	2 169 186,72	0,1
799	484 293,76	2 169 240,32	0,1
800	484 382,91	2 169 293,56	0,1
801	484 481,38	2 169 352,13	0,1
802	484 588,14	2 169 391,56	0,1
803	484 696,56	2 169 433,65	0,1
804	484 807,77	2 169 475,95	0,1
805	484 917,76	2 169 517,78	0,1
806	485 029,55	2 169 559,11	0,1
807	485 137,86	2 169 599,00	0,1
808	485 212,30	2 169 627,82	0,1
809	485 227,04	2 169 637,49	0,1
810	485 245,18	2 169 647,01	0,1
811	485 266,56	2 169 656,05	0,1
812	485 279,40	2 169 660,05	0,1

813	485 296,57	2 169 663,37	0,1
814	485 318,02	2 169 667,22	0,1
815	485 355,21	2 169 680,83	0,1
816	485 458,79	2 169 719,68	0,1
817	485 560,94	2 169 757,90	0,1
818	485 658,22	2 169 789,84	0,1
819	485 756,40	2 169 822,09	0,1
820	485 854,06	2 169 854,09	0,1
821	485 937,68	2 169 881,51	0,1
822	486 034,62	2 169 913,30	0,1
823	486 146,05	2 169 949,89	0,1
824	486 247,67	2 169 983,07	0,1
825	486 262,78	2 170 003,85	0,1
826	486 312,03	2 170 071,08	0,1
827	486 378,59	2 170 162,59	0,1
828	486 434,57	2 170 239,14	0,1
829	486 491,80	2 170 317,41	0,1
830	486 554,64	2 170 403,80	0,1
831	486 580,94	2 170 439,93	0,1
832	486 582,52	2 170 442,89	0,1
833	486 563,99	2 170 452,77	0,1
834	486 563,10	2 170 451,11	0,1
835	486 537,66	2 170 416,16	0,1
836	486 474,83	2 170 329,78	0,1
837	486 417,62	2 170 251,53	0,1
838	486 361,63	2 170 174,96	0,1
839	486 295,07	2 170 083,46	0,1
840	486 245,82	2 170 016,23	0,1
841	486 234,69	2 170 000,93	0,1
842	486 139,51	2 169 969,85	0,1
843	486 028,08	2 169 933,26	0,1
844	485 931,13	2 169 901,47	0,1
845	485 847,52	2 169 874,05	0,1
846	485 749,84	2 169 842,04	0,1
847	485 651,67	2 169 809,79	0,1
848	485 553,98	2 169 777,72	0,1
849	485 451,41	2 169 739,35	0,1
850	485 347,92	2 169 700,52	0,1
851	485 238,04	2 169 660,31	0,1
852	485 130,44	2 169 618,64	0,1
853	485 022,28	2 169 578,81	0,1
854	484 910,39	2 169 537,44	0,1
855	484 800,31	2 169 495,58	0,1
856	484 689,03	2 169 453,25	0,1
857	484 580,70	2 169 411,20	0,1
858	484 494,74	2 169 379,45	0,1
859	484 515,38	2 169 425,87	0,1
860	484 530,91	2 169 482,82	0,1
861	484 515,69	2 169 551,39	0,1
862	484 503,61	2 169 610,39	0,1
863	484 501,57	2 169 660,07	0,1
864	484 501,45	2 169 668,39	0,1
865	484 501,28	2 169 671,09	0,1
866	484 480,32	2 169 669,77	0,1
867	484 480,46	2 169 667,58	0,1
868	484 480,58	2 169 659,48	0,1

869	484 482,70	2 169 607,84	0,1
870	484 495,15	2 169 547,01	0,1
871	484 509,28	2 169 483,33	0,1
872	484 495,54	2 169 432,94	0,1
873	484 471,59	2 169 379,06	0,1
874	484 468,12	2 169 368,67	0,1
875	484 372,16	2 169 311,60	0,1
876	484 283,01	2 169 258,35	0,1
877	484 193,16	2 169 204,77	0,1
878	484 105,18	2 169 152,60	0,1
879	484 023,46	2 169 103,83	0,1
880	483 942,31	2 169 055,66	0,1
881	483 866,48	2 169 010,46	0,1
882	483 787,95	2 168 963,85	0,1
883	483 709,90	2 168 917,29	0,1
884	483 648,63	2 168 880,79	0,1
885	483 591,28	2 168 847,09	0,1
786	483 547,69	2 168 820,44	0,1
Котрып 8			
886	480 107,90	2 166 506,80	0,1
887	480 127,71	2 166 514,02	0,1
888	480 117,34	2 166 553,21	0,1
889	480 095,82	2 166 632,75	0,1
890	480 075,26	2 166 710,75	0,1
891	480 054,58	2 166 788,99	0,1
892	480 033,32	2 166 866,75	0,1
893	480 007,20	2 166 963,51	0,1
894	479 981,40	2 167 058,33	0,1
895	479 955,71	2 167 154,23	0,1
896	479 929,70	2 167 249,63	0,1
897	479 904,22	2 167 343,91	0,1
898	479 877,91	2 167 440,48	0,1
899	479 853,15	2 167 532,95	0,1
900	479 821,40	2 167 569,66	0,1
901	479 831,30	2 167 533,37	0,1
902	479 857,64	2 167 435,01	0,1
903	479 883,96	2 167 338,41	0,1
904	479 909,44	2 167 244,13	0,1
905	479 935,43	2 167 148,75	0,1
906	479 961,12	2 167 052,85	0,1
907	479 986,93	2 166 958,02	0,1
908	480 013,06	2 166 861,25	0,1
909	480 034,30	2 166 783,54	0,1
910	480 054,96	2 166 705,39	0,1
911	480 075,54	2 166 627,34	0,1
912	480 097,05	2 166 547,78	0,1
886	480 107,90	2 166 506,80	0,1
Котрып 9			
913	479 811,00	2 167 607,80	0,1
914	479 818,88	2 167 602,78	0,1
915	479 840,08	2 167 580,98	0,1
916	479 821,97	2 167 647,39	0,1
917	479 818,51	2 167 654,20	0,1
918	479 812,24	2 167 651,02	0,1

919	479 812,21	2 167 649,38	0,1
920	479 809,15	2 167 649,45	0,1
921	479 799,79	2 167 644,69	0,1
922	479 802,27	2 167 639,79	0,1
913	479 811,00	2 167 607,80	0,1
Контрып 10			
923	475 899,77	2 163 072,51	0,1
924	475 894,35	2 163 081,45	0,1
925	475 848,62	2 163 153,53	0,1
926	475 800,22	2 163 228,58	0,1
927	475 750,27	2 163 304,93	0,1
928	475 698,48	2 163 386,38	0,1
929	475 657,45	2 163 450,06	0,1
930	475 618,09	2 163 511,86	0,1
931	475 584,95	2 163 566,41	0,1
932	475 564,43	2 163 602,44	0,1
933	475 556,24	2 163 605,00	0,1
934	475 549,96	2 163 584,96	0,1
935	475 550,27	2 163 584,86	0,1
936	475 566,85	2 163 555,75	0,1
937	475 600,26	2 163 500,77	0,1
938	475 639,76	2 163 438,73	0,1
939	475 680,80	2 163 375,05	0,1
940	475 732,62	2 163 293,55	0,1
941	475 782,61	2 163 217,14	0,1
942	475 830,93	2 163 142,22	0,1
943	475 876,50	2 163 070,38	0,1
944	475 886,11	2 163 054,51	0,1
923	475 899,77	2 163 072,51	0,1
Контрып 11			
945	473 979,97	2 160 169,48	0,1
946	473 969,16	2 160 174,77	0,1
947	473 893,26	2 160 212,12	0,1
948	473 829,88	2 160 242,81	0,1
949	473 824,98	2 160 245,72	0,1
950	473 821,03	2 160 239,06	0,1
951	473 821,54	2 160 238,51	0,1
952	473 819,65	2 160 236,73	0,1
953	473 814,27	2 160 227,65	0,1
954	473 819,94	2 160 224,29	0,1
955	473 884,05	2 160 193,25	0,1
956	473 959,90	2 160 155,92	0,1
957	473 971,67	2 160 150,16	0,1
945	473 979,97	2 160 169,48	0,1
Контрып 12			
958	473 144,88	2 158 335,22	0,1
959	473 125,44	2 158 328,81	0,1
960	473 079,06	2 158 309,36	0,1
961	472 986,53	2 158 283,36	0,1
962	472 915,73	2 158 260,35	0,1
963	472 823,97	2 158 230,64	0,1
964	472 744,61	2 158 204,49	0,1
965	472 663,44	2 158 178,26	0,1
966	472 583,54	2 158 152,26	0,1
967	472 500,48	2 158 125,14	0,1
968	472 418,09	2 158 098,39	0,1

969	472 337,15	2 158 072,43	0,1
970	472 257,78	2 158 046,39	0,1
971	472 180,12	2 158 020,90	0,1
972	472 107,80	2 157 997,25	0,1
973	472 052,30	2 157 979,32	0,1
974	471 993,19	2 157 959,68	0,1
975	471 947,18	2 157 922,77	0,1
976	471 901,99	2 157 886,03	0,1
977	471 840,37	2 157 837,57	0,1
978	471 780,55	2 157 790,43	0,1
979	471 721,53	2 157 742,96	0,1
980	471 660,89	2 157 695,10	0,1
981	471 599,57	2 157 645,86	0,1
982	471 539,85	2 157 598,56	0,1
983	471 482,40	2 157 552,54	0,1
984	471 414,06	2 157 498,02	0,1
985	471 351,50	2 157 447,99	0,1
986	471 290,32	2 157 399,47	0,1
987	471 227,41	2 157 349,96	0,1
988	471 162,83	2 157 298,01	0,1
989	471 102,23	2 157 250,31	0,1
990	471 097,88	2 157 246,88	0,1
991	471 111,94	2 157 231,23	0,1
992	471 115,23	2 157 233,82	0,1
993	471 175,90	2 157 281,57	0,1
994	471 240,48	2 157 333,53	0,1
995	471 303,33	2 157 382,99	0,1
996	471 364,59	2 157 431,56	0,1
997	471 427,16	2 157 481,61	0,1
998	471 495,51	2 157 536,14	0,1
999	471 552,93	2 157 582,14	0,1
1000	471 612,67	2 157 629,44	0,1
1001	471 673,97	2 157 678,67	0,1
1002	471 734,62	2 157 726,54	0,1
1003	471 793,63	2 157 774,00	0,1
1004	471 853,37	2 157 821,07	0,1
1005	471 915,10	2 157 869,63	0,1
1006	471 960,37	2 157 906,43	0,1
1007	472 003,39	2 157 940,94	0,1
1008	472 058,84	2 157 959,36	0,1
1009	472 114,29	2 157 977,28	0,1
1010	472 186,65	2 158 000,94	0,1
1011	472 264,33	2 158 026,44	0,1
1012	472 343,63	2 158 052,46	0,1
1013	472 424,54	2 158 078,41	0,1
1014	472 506,98	2 158 105,17	0,1
1015	472 590,05	2 158 132,30	0,1
1016	472 669,91	2 158 158,28	0,1
1017	472 751,12	2 158 184,53	0,1
1018	472 830,49	2 158 210,68	0,1
1019	472 922,21	2 158 240,37	0,1
1020	472 992,62	2 158 263,26	0,1
1021	473 079,47	2 158 287,66	0,1
1022	473 106,34	2 158 260,99	0,1
1023	473 109,89	2 158 256,18	0,1
1024	473 115,32	2 158 260,15	0,1

1025	473 114,14	2 158 261,99	0,1
1026	473 118,99	2 158 265,10	0,1
1027	473 119,98	2 158 263,55	0,1
1028	473 126,86	2 158 268,57	0,1
1029	473 122,28	2 158 274,76	0,1
1030	473 101,06	2 158 295,82	0,1
1031	473 132,80	2 158 309,13	0,1
1032	473 140,31	2 158 311,61	0,1
1033	473 144,28	2 158 331,56	0,1
958	473 144,88	2 158 335,22	0,1
Контур 13			
1034	471 079,03	2 157 232,03	0,1
1035	471 056,03	2 157 213,90	0,1
1036	471 068,43	2 157 180,07	0,1
1037	471 086,08	2 157 142,43	0,1
1038	471 101,98	2 157 145,87	0,1
1039	471 091,51	2 157 158,82	0,1
1040	471 100,86	2 157 165,97	0,1
1041	471 100,63	2 157 167,06	0,1
1042	471 097,99	2 157 166,49	0,1
1043	471 087,83	2 157 188,16	0,1
1044	471 080,99	2 157 206,83	0,1
1045	471 093,11	2 157 216,38	0,1
1034	471 079,03	2 157 232,03	0,1

Кадастровый инженер



Е.Э. Лысенко