

**Российская Федерация  
Новгородская область**

**АДМИНИСТРАЦИЯ ПОДДОРСКОГО МУНИЦИПАЛЬНОГО РАЙОНА**

## **ПОСТАНОВЛЕНИЕ**

от 05.08.2022 № 370  
с.Поддорье

### **Об установлении публичного сервитута**

В соответствии с Земельным кодексом Российской Федерации, Федеральными законами от 25.10.2001 № 137-ФЗ «О введении в действие Земельного кодекса Российской Федерации», от 06.10.2003 № 131-ФЗ «Об общих принципах организации местного самоуправления в Российской Федерации», приказом Министерства экономического развития Российской Федерации от 10.10.2018 «Об утверждении требований к форме ходатайства об установлении публичного сервитута, содержанию обоснования необходимости установления публичного сервитута», Уставом Поддорского муниципального района, на основании ходатайства от 29.06.2022 Публичного акционерного общества «Россети Северо-Запад» (ИНН 7802312751, ОГРН 1047855175785) и схемы расположения границ публичного сервитута на кадастровом плане территории, Администрация Поддорского муниципального района **ПОСТАНОВЛЯЕТ:**

1. Установить в пользу Публичного акционерного общества «Россети Северо-Запад» (ИНН 7802312751, ОГРН 1047855175785) публичный сервитут и утвердить границы публичного сервитута согласно прилагаемой схемы в отношении объекта электросетевого хозяйства: ВЛ-10 кВ ПС Поддорье линия 8.

Площадь публичного сервитута -358 364 кв.м.

Кадастровые номера земельных участков, в отношении которых испрашивается публичный сервитут, и границы которых внесены в Единый государственный реестр недвижимости:

53:15:0000000:1164 - Новгородская область, Поддорский район, Поддорское сельское поселение;

53:15:0000000:1179 - Новгородская область, Поддорский район, Поддорское сельское поселение;

53:15:0000000:1210 - Новгородская область, Поддорский район, Поддорское сельское поселение;

53:15:0000000:1227 - Новгородская область, Поддорский район, Белебёлковское сельское поселение;

53:15:0010501:25 - Новгородская область, Поддорский район, Поддорское

сельское поселение, Поддорское лесничество, Поддорское участковое лесничество, лесной квартал №189;

53:15:0022501:108 - Новгородская область, Поддорский район, Поддорское лесничество, Белебелковское участковое лесничество, лесной квартал №75;

53:15:0031301:17 - Новгородская область, Поддорский район, Поддорское лесничество, Белебелковского участкового лесничества, лесной квартал №208;

53:15:0031601:1 - Новгородская область, Поддорский район, д. Трофимово;

53:15:0031601:13 - Новгородская область, Поддорский район, лесной квартал №210 Белебелковского участкового лесничества;

53:15:0031601:37 - Российская Федерация, Новгородская область, Поддорский район, Поддорское сельское поселение;

53:15:0032101:85 - Новгородская область, Поддорский район;

53:15:0032101:86 - Новгородская область, Поддорский район;

53:15:0032501:118 - Российская Федерация, Новгородская область, Поддорский район, Поддорское лесничество, Белебелковское участковое лесничество, части лесных кварталов №№ 209, 210, 212;

53:15:0032501:243 - Российская Федерация, Новгородская область, Поддорский район, Поддорское лесничество, Белебелковское участковое лесничество, лесные кварталы №№ 58, 61, 65, 70, 72-74, 76-81, 239-241, части лесных кварталов №№ 209, 210, 212;

53:15:0032501:244 - Новгородская область, Поддорский район, Белебелковское сельское поселение, Поддорское лесничество Коломенское участковое лесничество, лесной квартал №152;

53:15:0032501:253 - Новгородская область, Поддорский район, Поддорское сельское поселение;

53:15:0091401:142 - Новгородская область, Поддорский район;

53:15:0091401:190 - Новгородская область, Поддорский район;

53:15:0091401:191 - Новгородская область, Поддорский район;

53:15:0091401:193 - Новгородская область, Поддорский район;

53:15:0091401:196 - Новгородская область, Поддорский район;

53:15:0091401:320 - Новгородская область, Поддорский район, Поддорское лесничество, Поддорское участковое лесничество, лесные кварталы №№ 127, 128, 129, 130, 131, 191, 196.

Публичный сервитут устанавливается в отношении земельных участков, расположенных в границах кадастровых кварталов:

Земли кадастрового квартала 53:15:0010304- Новгородская область, Поддорский район;

Земли кадастрового квартала 53:15:0010501 - Новгородская область, Поддорский район;

Земли кадастрового квартала 53:15:0020801 - Новгородская область, Поддорский район;

Земли кадастрового квартала 53:15:0022501 - Новгородская область, Поддорский район;

Земли кадастрового квартала 53:15:0024901 - Новгородская область, Поддорский район;

Земли кадастрового квартала 53:15:0031301 - Новгородская область,

Поддорский район;

Земли кадастрового квартала 53:15:0031601 - Новгородская область,  
Поддорский район;

Земли кадастрового квартала 53:15:0032101 - Новгородская область,  
Поддорский район;

Земли кадастрового квартала 53:15:0032501 - Новгородская область,  
Поддорский район;

Земли кадастрового квартала 53:15:0091401 - Новгородская область,  
Поддорский район.

1.1. Цель установления публичного сервитута: в соответствии с пунктом 1 части 39.37 Земельного кодекса Российской Федерации, пунктом 3 статьи 3.6 Федерального закона от 25.10.2001 № 137-ФЗ «О введении в действие Земельного кодекса Российской Федерации».

1.2. Срок публичного сервитута - 49 (сорок девять) лет.

1.3. Порядок установления зон с особыми условиями использования территорий и содержание ограничений прав на земельные участки в границах таких зон установлен постановлением Правительства Российской Федерации от 24.02.2009 № 160 «О порядке установления охранных зон объектов электросетевого хозяйства и особых условий использования земельных участков, расположенных в границах таких зон».

1.4. Плата за публичный сервитут на основании пунктов 3, 4 статьи 3.6 Федерального закона от 25.10.2001 № 137-ФЗ «О введении в действие Земельного кодекса Российской Федерации» не устанавливается.

1.5. Возмещение правообладателю земельного участка убытков, причиненных осуществлением сервитута, осуществляется в порядке, предусмотренным действующим законодательством Российской Федерации.

1.6. Публичному акционерному обществу «Россети Северо-Запад» (ИНН 7802312751, ОГРН 1047855175785) привести земельный участок в состояние, пригодное для его использования в соответствии с разрешенным использованием, в срок не позднее, чем три месяца после завершения строительства, капитального или текущего ремонта, реконструкции, эксплуатации, консервации, сноса инженерного сооружения, для размещения которого был установлен публичный сервитут.

2. Комитету по экономике и управлению муниципальным имуществом Администрации Поддорского муниципального района в течение пяти рабочих дней со дня принятия настоящего постановления направить копию настоящего постановления с приложением утвержденной схемы расположения границ публичного сервитута:

2.1. Правообладателям земельных участков, в отношении которых принято решение об установлении публичного сервитута;

2.2. В Управление Федеральной службы государственной регистрации, кадастра и картографии по Новгородской области;

2.3. Публичному акционерному обществу «Россети Северо-Запад» (ИНН 7802312751, ОГРН 1047855175785), а также сведения о лицах, являющихся правообладателями земельных участков, сведения о лицах, подавших заявления об учете их прав (обременений прав) на земельные участки, способах связи с

ними, копии документов, подтверждающих права указанных лиц на земельные участки.

3. Опубликовать настоящее постановление в муниципальной газете «Вестник Поддорского муниципального района» и разместить на официальном сайте Администрации Поддорского муниципального района в информационно-телекоммуникационной сети «Интернет».

**Глава  
муниципального района**

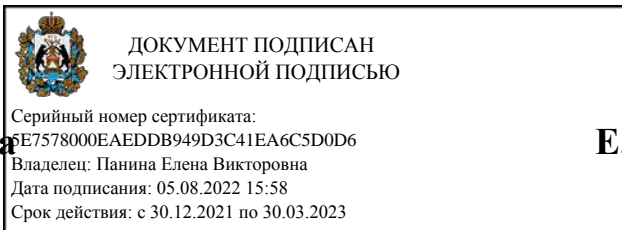

**Е.В.Панина**

УТВЕРЖДЕНА  
постановлением Администрации  
Поддорского муниципального района  
от 05.08.2022 №370

Приложение 1

Схема границ размещения публичного сервитута  
Объект «ВЛ-10 кВ ПС Поддорье линия 8»





Схема границ размещения публичного сервитута  
 Объект: "ВЛ-10 кВ ЛС Поддорье линия 8"

Лист 1



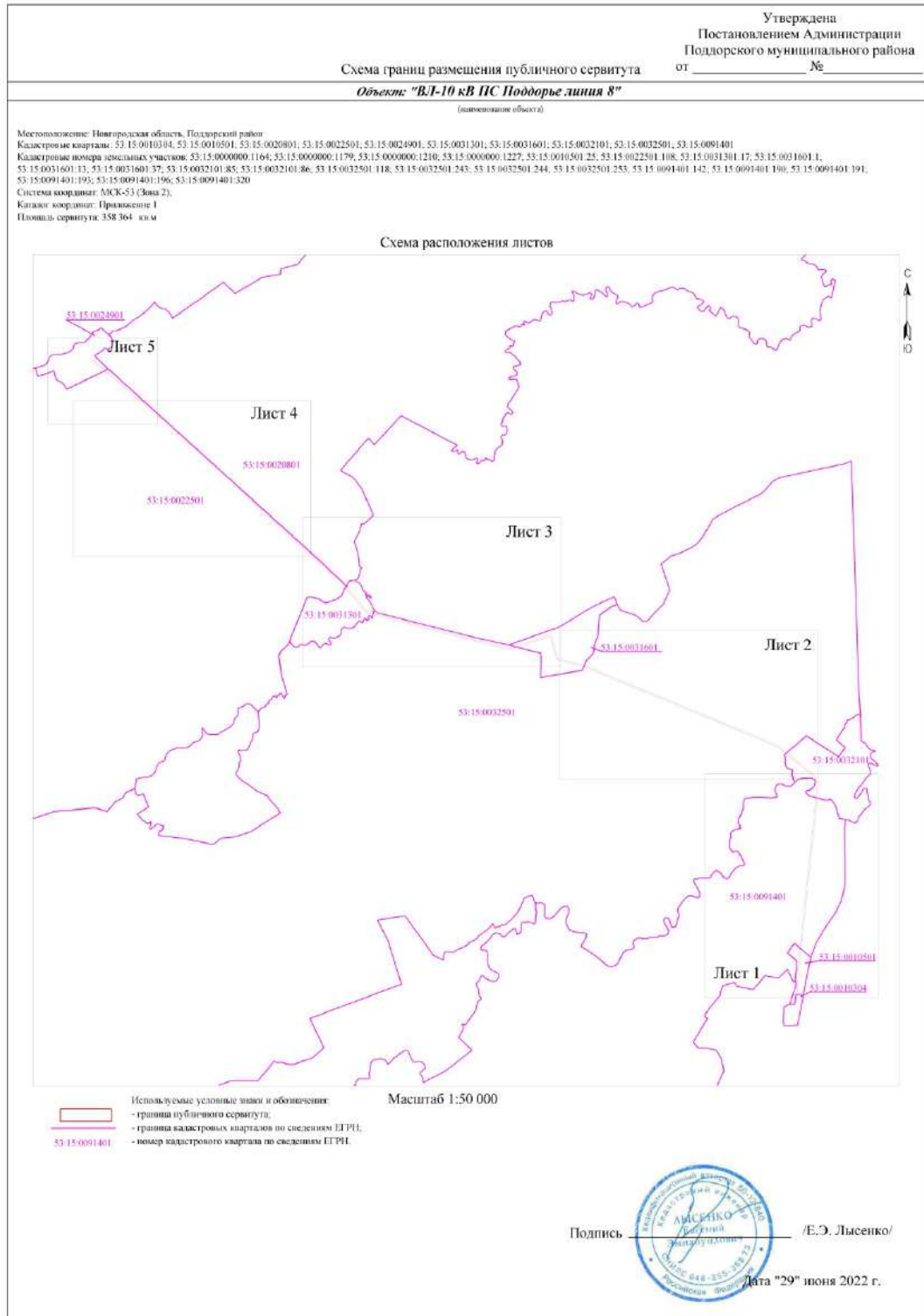

Схема границ размещения публичного сервитута  
Объект: "ВЛ-10 кВ ПС Подворье линия 8"



Схема границ размещения публичного сервитута  
Объект: "ВЛ-10 кВ ПС Подворье линия 8"

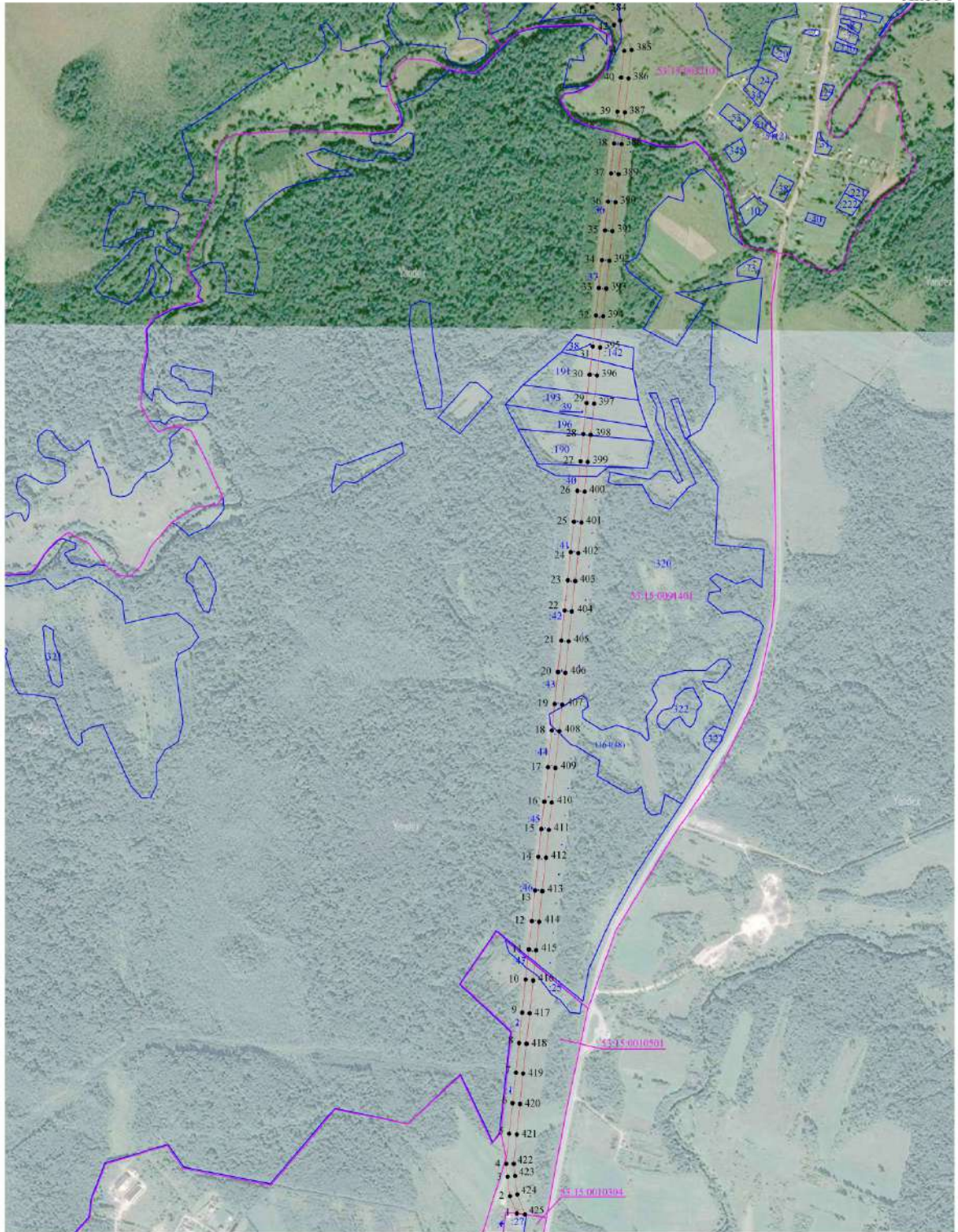





Масштаб 1:10 000

- Использованы условные знаки и обозначения:
- граница публичного сервитута,
  - граница земельных участков по сведениям ЕГРН,
  - граница кадастровых кварталов по сведениям ЕГРН,
  - характерная точка (границы публичного сервитута),
  - номер кадастрового квартала по сведениям ЕГРН,
  - номер земельного участка по сведениям ЕГРН,
  - номер характерной точки границы публичного сервитута







Схема границ размещения публичного сервитута  
 Объект: "ВЛ-10 кВ ПС Поддорье линия 8"

Лист 5



Масштаб 1:10 000

Используемые условные знаки и обозначения:	
	- граница публичного сервитута;
	- граница земельных участков по сведениям ЕГРН;
	- граница кадастровых кварталов по сведениям ЕГРН;
	- характерная точка границ публичного сервитута;
53:15:0022501	- номер кадастрового квартала по сведениям ЕГРН;
108	- номер земельного участка по сведениям ЕГРН;
1	- номер поворотной точки границы публичного сервитута.

Система координат МСК-53, зона 2			
Метод определения координат характерных точек границ - аналитический			
Площадь публичного сервитута 358 364 кв. м.			
Обозначение характерных точек границы	Координаты, м		Средняя квадратическая погрешность определения координат характерных точек границ
	X, м	Y, м	
1	461 228,53	2 168 105,44	0,1
2	461 277,51	2 168 086,16	0,1
3	461 332,88	2 168 079,46	0,1
4	461 369,31	2 168 075,58	0,1
5	461 454,79	2 168 084,33	0,1
6	461 541,70	2 168 093,66	0,1
7	461 627,73	2 168 102,67	0,1
8	461 712,33	2 168 111,81	0,1
9	461 798,88	2 168 120,88	0,1
10	461 892,07	2 168 130,73	0,1
11	461 977,59	2 168 139,55	0,1
12	462 058,32	2 168 147,97	0,1
13	462 145,06	2 168 157,02	0,1
14	462 240,13	2 168 166,92	0,1
15	462 319,49	2 168 175,18	0,1
16	462 397,07	2 168 183,62	0,1
17	462 494,63	2 168 193,94	0,1
18	462 598,70	2 168 205,02	0,1
19	462 674,30	2 168 212,90	0,1
20	462 764,90	2 168 222,20	0,1
21	462 853,74	2 168 231,41	0,1
22	462 938,94	2 168 240,81	0,1
23	463 025,06	2 168 250,00	0,1
24	463 104,89	2 168 258,45	0,1
25	463 191,39	2 168 267,63	0,1
26	463 278,75	2 168 276,98	0,1
27	463 362,92	2 168 285,93	0,1
28	463 440,11	2 168 294,03	0,1
29	463 528,08	2 168 303,45	0,1
30	463 608,11	2 168 311,96	0,1
31	463 687,84	2 168 320,50	0,1
32	463 775,95	2 168 329,79	0,1
33	463 854,42	2 168 338,08	0,1
34	463 933,71	2 168 346,50	0,1
35	464 018,02	2 168 355,43	0,1
36	464 099,50	2 168 364,16	0,1
37	464 179,12	2 168 372,54	0,1
38	464 264,37	2 168 381,40	0,1
39	464 354,54	2 168 390,56	0,1
40	464 451,14	2 168 401,02	0,1
41	464 526,50	2 168 409,52	0,1
42	464 600,13	2 168 380,72	0,1
43	464 650,38	2 168 319,06	0,1
44	464 701,93	2 168 256,79	0,1
45	464 748,83	2 168 199,90	0,1
46	464 794,51	2 168 144,06	0,1

47	464 845,23	2 168 082,42	0,1
48	464 892,13	2 168 025,00	0,1
49	464 950,17	2 167 954,41	0,1
50	465 018,40	2 167 871,13	0,1
51	465 070,45	2 167 807,68	0,1
52	465 087,98	2 167 784,15	0,1
53	465 120,60	2 167 705,81	0,1
54	465 153,20	2 167 626,78	0,1
55	465 186,87	2 167 545,48	0,1
56	465 221,10	2 167 462,55	0,1
57	465 258,47	2 167 371,34	0,1
58	465 293,52	2 167 285,09	0,1
59	465 328,06	2 167 201,82	0,1
60	465 361,17	2 167 121,49	0,1
61	465 396,07	2 167 036,87	0,1
62	465 431,01	2 166 952,29	0,1
63	465 464,90	2 166 869,85	0,1
64	465 499,14	2 166 787,36	0,1
65	465 533,18	2 166 704,13	0,1
66	465 563,44	2 166 631,08	0,1
67	465 593,26	2 166 559,01	0,1
68	465 624,24	2 166 484,30	0,1
69	465 653,83	2 166 412,39	0,1
70	465 683,67	2 166 339,69	0,1
71	465 713,70	2 166 266,77	0,1
72	465 743,99	2 166 194,10	0,1
73	465 773,56	2 166 122,48	0,1
74	465 803,74	2 166 049,25	0,1
75	465 833,69	2 165 977,22	0,1
76	465 863,42	2 165 905,28	0,1
77	465 894,06	2 165 831,41	0,1
78	465 924,34	2 165 758,31	0,1
79	465 954,11	2 165 686,02	0,1
80	465 984,60	2 165 612,63	0,1
81	466 015,49	2 165 538,30	0,1
82	466 045,37	2 165 466,03	0,1
83	466 074,35	2 165 395,45	0,1
84	466 106,34	2 165 318,21	0,1
85	466 135,97	2 165 246,71	0,1
86	466 165,62	2 165 174,69	0,1
87	466 196,35	2 165 100,73	0,1
88	466 226,10	2 165 028,87	0,1
89	466 262,62	2 164 939,41	0,1
90	466 285,64	2 164 884,91	0,1
91	466 325,87	2 164 789,36	0,1
92	466 350,23	2 164 691,16	0,1
93	466 366,79	2 164 631,40	0,1
94	466 385,79	2 164 563,65	0,1
95	466 407,18	2 164 481,78	0,1
96	466 424,01	2 164 421,22	0,1
97	466 449,25	2 164 331,40	0,1
98	466 478,74	2 164 328,07	0,1
99	466 493,24	2 164 325,16	0,1
100	466 573,07	2 164 306,90	0,1
101	466 650,33	2 164 289,00	0,1
102	466 733,09	2 164 269,75	0,1



103	466 809,41	2 164 251,58	0,1
104	466 793,00	2 164 204,79	0,1
105	466 763,69	2 164 117,70	0,1
106	466 735,15	2 164 034,89	0,1
107	466 705,23	2 163 946,75	0,1
108	466 677,83	2 163 868,26	0,1
109	466 650,08	2 163 786,79	0,1
110	466 614,59	2 163 684,11	0,1
111	466 588,40	2 163 610,21	0,1
112	466 606,12	2 163 540,79	0,1
113	466 624,06	2 163 472,49	0,1
114	466 643,73	2 163 398,01	0,1
115	466 664,86	2 163 317,61	0,1
116	466 683,37	2 163 246,60	0,1
117	466 702,69	2 163 173,32	0,1
118	466 723,69	2 163 093,47	0,1
119	466 739,89	2 163 031,54	0,1
120	466 756,35	2 162 969,07	0,1
121	466 780,71	2 162 876,24	0,1
122	466 796,73	2 162 815,74	0,1
123	466 817,42	2 162 736,65	0,1
124	466 836,57	2 162 663,81	0,1
125	466 854,15	2 162 596,51	0,1
126	466 874,45	2 162 518,69	0,1
127	466 891,14	2 162 455,86	0,1
128	466 911,88	2 162 375,65	0,1
129	466 934,52	2 162 290,45	0,1
130	466 955,17	2 162 211,83	0,1
131	466 969,72	2 162 155,74	0,1
132	466 989,46	2 162 081,86	0,1
133	467 009,36	2 162 006,04	0,1
134	467 028,26	2 161 933,76	0,1
135	467 047,92	2 161 859,01	0,1
136	467 067,81	2 161 783,88	0,1
137	467 089,03	2 161 704,19	0,1
138	467 104,88	2 161 643,60	0,1
139	467 118,94	2 161 589,54	0,1
140	467 115,90	2 161 584,50	0,1
141	467 121,06	2 161 569,78	0,1
142	467 122,14	2 161 555,47	0,1
143	467 126,49	2 161 477,28	0,1
144	467 131,92	2 161 414,69	0,1
145	467 191,40	2 161 365,18	0,1
146	467 255,16	2 161 311,92	0,1
147	467 320,88	2 161 257,65	0,1
148	467 379,71	2 161 208,79	0,1
149	467 456,24	2 161 144,70	0,1
150	467 524,14	2 161 088,28	0,1
151	467 585,76	2 161 037,37	0,1
152	467 652,67	2 160 963,73	0,1
153	467 714,89	2 160 896,12	0,1
154	467 775,91	2 160 829,30	0,1
155	467 838,87	2 160 760,89	0,1
156	467 920,75	2 160 671,26	0,1
157	468 007,49	2 160 576,62	0,1
158	468 065,00	2 160 513,87	0,1

159	468 122,50	2 160 451,12	0,1
160	468 179,50	2 160 388,72	0,1
161	468 240,42	2 160 323,08	0,1
162	468 301,07	2 160 257,25	0,1
163	468 360,31	2 160 192,19	0,1
164	468 420,34	2 160 126,94	0,1
165	468 477,75	2 160 064,18	0,1
166	468 538,54	2 159 997,68	0,1
167	468 598,99	2 159 931,58	0,1
168	468 658,08	2 159 866,96	0,1
169	468 717,36	2 159 802,19	0,1
170	468 777,96	2 159 736,05	0,1
171	468 836,56	2 159 671,76	0,1
172	468 895,03	2 159 608,37	0,1
173	468 955,16	2 159 542,42	0,1
174	469 015,73	2 159 476,82	0,1
175	469 075,72	2 159 411,31	0,1
176	469 135,65	2 159 346,28	0,1
177	469 195,79	2 159 280,59	0,1
178	469 254,76	2 159 216,21	0,1
179	469 313,96	2 159 151,76	0,1
180	469 376,43	2 159 084,21	0,1
181	469 436,32	2 159 018,89	0,1
182	469 495,42	2 158 954,78	0,1
183	469 554,55	2 158 890,05	0,1
184	469 612,23	2 158 827,20	0,1
185	469 673,06	2 158 761,24	0,1
186	469 734,16	2 158 694,40	0,1
187	469 795,82	2 158 627,04	0,1
188	469 855,99	2 158 561,08	0,1
189	469 914,64	2 158 496,38	0,1
190	469 972,65	2 158 432,98	0,1
191	470 033,30	2 158 366,95	0,1
192	470 097,15	2 158 297,42	0,1
193	470 164,58	2 158 223,48	0,1
194	470 213,82	2 158 165,25	0,1
195	470 266,31	2 158 102,62	0,1
196	470 323,91	2 158 033,79	0,1
197	470 379,07	2 157 967,63	0,1
198	470 438,96	2 157 895,83	0,1
199	470 495,15	2 157 829,31	0,1
200	470 551,52	2 157 761,68	0,1
201	470 606,97	2 157 695,32	0,1
202	470 664,79	2 157 626,31	0,1
203	470 704,58	2 157 578,83	0,1
204	470 738,24	2 157 538,79	0,1
205	470 784,45	2 157 482,79	0,1
206	470 837,28	2 157 420,78	0,1
207	470 894,75	2 157 351,72	0,1
208	470 950,24	2 157 285,48	0,1
209	471 006,23	2 157 218,22	0,1
210	471 062,11	2 157 151,50	0,1
211	471 082,84	2 157 120,67	0,1
212	471 103,71	2 157 138,95	0,1
213	471 105,96	2 157 140,95	0,1
214	471 092,74	2 157 157,30	0,1

215	471 089,82	2 157 154,70	0,1
216	471 086,95	2 157 152,19	0,1
217	471 078,92	2 157 164,14	0,1
218	471 022,35	2 157 231,68	0,1
219	470 966,35	2 157 298,94	0,1
220	470 910,87	2 157 365,18	0,1
221	470 853,35	2 157 434,31	0,1
222	470 800,54	2 157 496,29	0,1
223	470 754,38	2 157 552,23	0,1
224	470 720,67	2 157 592,33	0,1
225	470 680,88	2 157 639,80	0,1
226	470 623,07	2 157 708,79	0,1
227	470 567,65	2 157 775,13	0,1
228	470 511,24	2 157 842,81	0,1
229	470 455,05	2 157 909,33	0,1
230	470 395,19	2 157 981,08	0,1
231	470 340,03	2 158 047,25	0,1
232	470 282,42	2 158 116,09	0,1
233	470 229,89	2 158 178,77	0,1
234	470 180,36	2 158 237,34	0,1
235	470 112,65	2 158 311,60	0,1
236	470 048,76	2 158 381,16	0,1
237	469 988,13	2 158 447,17	0,1
238	469 930,17	2 158 510,52	0,1
239	469 871,52	2 158 575,21	0,1
240	469 811,32	2 158 641,20	0,1
241	469 749,65	2 158 708,58	0,1
242	469 688,53	2 158 775,44	0,1
243	469 627,69	2 158 841,42	0,1
244	469 570,04	2 158 904,23	0,1
245	469 510,90	2 158 968,98	0,1
246	469 451,78	2 159 033,10	0,1
247	469 391,88	2 159 098,44	0,1
248	469 329,40	2 159 165,99	0,1
249	469 270,23	2 159 230,41	0,1
250	469 211,27	2 159 294,78	0,1
251	469 151,12	2 159 360,49	0,1
252	469 091,18	2 159 425,52	0,1
253	469 031,19	2 159 491,04	0,1
254	468 970,64	2 159 556,62	0,1
255	468 910,51	2 159 622,56	0,1
256	468 852,04	2 159 685,95	0,1
257	468 793,46	2 159 750,22	0,1
258	468 732,84	2 159 816,38	0,1
259	468 673,57	2 159 881,14	0,1
260	468 614,49	2 159 945,75	0,1
261	468 554,04	2 160 011,85	0,1
262	468 493,25	2 160 078,35	0,1
263	468 435,81	2 160 141,14	0,1
264	468 375,80	2 160 206,37	0,1
265	468 316,56	2 160 271,43	0,1
266	468 255,84	2 160 337,34	0,1
267	468 194,95	2 160 402,94	0,1
268	468 137,99	2 160 465,30	0,1
269	468 080,48	2 160 528,05	0,1
270	468 022,98	2 160 590,81	0,1



271	467 936,25	2 160 685,44	0,1
272	467 854,35	2 160 775,08	0,1
273	467 791,39	2 160 843,49	0,1
274	467 730,37	2 160 910,31	0,1
275	467 668,17	2 160 977,90	0,1
276	467 600,29	2 161 052,60	0,1
277	467 537,53	2 161 104,45	0,1
278	467 469,69	2 161 160,83	0,1
279	467 393,16	2 161 224,91	0,1
280	467 334,28	2 161 273,82	0,1
281	467 268,58	2 161 328,08	0,1
282	467 204,85	2 161 381,31	0,1
283	467 152,08	2 161 425,23	0,1
284	467 147,44	2 161 478,77	0,1
285	467 143,10	2 161 556,85	0,1
286	467 140,61	2 161 589,64	0,1
287	467 125,20	2 161 648,90	0,1
288	467 109,34	2 161 709,55	0,1
289	467 088,10	2 161 789,27	0,1
290	467 068,22	2 161 864,37	0,1
291	467 048,57	2 161 939,08	0,1
292	467 029,68	2 162 011,36	0,1
293	467 009,76	2 162 087,23	0,1
294	466 990,03	2 162 161,09	0,1
295	466 975,49	2 162 217,13	0,1
296	466 954,82	2 162 295,81	0,1
297	466 932,19	2 162 380,98	0,1
298	466 911,45	2 162 461,18	0,1
299	466 894,76	2 162 524,03	0,1
300	466 874,47	2 162 601,81	0,1
301	466 856,89	2 162 669,13	0,1
302	466 837,74	2 162 741,97	0,1
303	466 817,04	2 162 821,09	0,1
304	466 801,02	2 162 881,59	0,1
305	466 776,66	2 162 974,42	0,1
306	466 760,20	2 163 036,87	0,1
307	466 744,00	2 163 098,80	0,1
308	466 722,99	2 163 178,66	0,1
309	466 703,69	2 163 251,93	0,1
310	466 685,18	2 163 322,93	0,1
311	466 664,04	2 163 403,36	0,1
312	466 644,37	2 163 477,84	0,1
313	466 626,44	2 163 546,05	0,1
314	466 610,32	2 163 609,22	0,1
315	466 634,41	2 163 677,17	0,1
316	466 669,95	2 163 779,97	0,1
317	466 697,68	2 163 861,41	0,1
318	466 725,09	2 163 939,91	0,1
319	466 755,02	2 164 028,09	0,1
320	466 783,57	2 164 110,93	0,1
321	466 812,86	2 164 197,96	0,1
322	466 836,94	2 164 266,62	0,1
323	466 737,91	2 164 290,20	0,1
324	466 655,08	2 164 309,46	0,1
325	466 577,78	2 164 327,37	0,1
326	466 497,63	2 164 345,70	0,1

327	466 487,14	2 164 350,66	0,1
328	466 479,83	2 164 349,08	0,1
329	466 465,64	2 164 350,68	0,1
330	466 444,23	2 164 426,87	0,1
331	466 427,46	2 164 487,25	0,1
332	466 406,06	2 164 569,14	0,1
333	466 387,02	2 164 637,04	0,1
334	466 370,55	2 164 696,49	0,1
335	466 345,86	2 164 796,00	0,1
336	466 304,99	2 164 893,07	0,1
337	466 282,01	2 164 947,47	0,1
338	466 245,53	2 165 036,86	0,1
339	466 215,75	2 165 108,77	0,1
340	466 185,02	2 165 182,71	0,1
341	466 155,38	2 165 254,73	0,1
342	466 125,75	2 165 326,25	0,1
343	466 093,76	2 165 403,46	0,1
344	466 064,79	2 165 474,03	0,1
345	466 034,89	2 165 546,34	0,1
346	466 003,99	2 165 620,68	0,1
347	465 973,51	2 165 694,05	0,1
348	465 943,75	2 165 766,33	0,1
349	465 913,45	2 165 839,46	0,1
350	465 882,82	2 165 913,31	0,1
351	465 853,09	2 165 985,26	0,1
352	465 823,14	2 166 057,28	0,1
353	465 792,97	2 166 130,50	0,1
354	465 763,38	2 166 202,14	0,1
355	465 733,10	2 166 274,81	0,1
356	465 703,10	2 166 347,67	0,1
357	465 673,25	2 166 420,38	0,1
358	465 643,65	2 166 492,32	0,1
359	465 612,66	2 166 567,04	0,1
360	465 582,84	2 166 639,12	0,1
361	465 552,60	2 166 712,12	0,1
362	465 518,56	2 166 795,36	0,1
363	465 484,31	2 166 877,87	0,1
364	465 450,43	2 166 960,29	0,1
365	465 415,49	2 167 044,88	0,1
366	465 380,59	2 167 129,49	0,1
367	465 347,47	2 167 209,84	0,1
368	465 312,95	2 167 293,06	0,1
369	465 277,91	2 167 379,27	0,1
370	465 240,52	2 167 470,54	0,1
371	465 206,28	2 167 553,50	0,1
372	465 172,61	2 167 634,81	0,1
373	465 140,00	2 167 713,85	0,1
374	465 106,37	2 167 794,61	0,1
375	465 087,00	2 167 820,62	0,1
376	465 034,64	2 167 884,44	0,1
377	464 966,40	2 167 967,73	0,1
378	464 908,37	2 168 038,31	0,1
379	464 861,47	2 168 095,74	0,1
380	464 810,74	2 168 157,37	0,1
381	464 765,06	2 168 213,23	0,1
382	464 718,12	2 168 270,16	0,1

383	464 666,60	2 168 332,39	0,1
384	464 612,93	2 168 398,27	0,1
385	464 529,31	2 168 430,97	0,1
386	464 448,84	2 168 421,89	0,1
387	464 352,35	2 168 411,45	0,1
388	464 262,23	2 168 402,29	0,1
389	464 176,93	2 168 393,43	0,1
390	464 097,28	2 168 385,04	0,1
391	464 015,79	2 168 376,32	0,1
392	463 931,49	2 168 367,39	0,1
393	463 852,21	2 168 358,97	0,1
394	463 773,75	2 168 350,67	0,1
395	463 685,62	2 168 341,39	0,1
396	463 605,89	2 168 332,84	0,1
397	463 525,85	2 168 324,33	0,1
398	463 437,89	2 168 314,92	0,1
399	463 360,71	2 168 306,81	0,1
400	463 276,52	2 168 297,86	0,1
401	463 189,18	2 168 288,51	0,1
402	463 102,67	2 168 279,34	0,1
403	463 022,84	2 168 270,88	0,1
404	462 936,67	2 168 261,69	0,1
405	462 851,51	2 168 252,29	0,1
406	462 762,76	2 168 243,09	0,1
407	462 672,14	2 168 233,79	0,1
408	462 596,50	2 168 225,91	0,1
409	462 492,42	2 168 214,82	0,1
410	462 394,83	2 168 204,50	0,1
411	462 317,27	2 168 196,06	0,1
412	462 237,95	2 168 187,80	0,1
413	462 142,88	2 168 177,91	0,1
414	462 056,14	2 168 168,85	0,1
415	461 975,43	2 168 160,43	0,1
416	461 889,89	2 168 151,61	0,1
417	461 796,70	2 168 141,76	0,1
418	461 710,10	2 168 132,69	0,1
419	461 625,51	2 168 123,56	0,1
420	461 539,49	2 168 114,54	0,1
421	461 452,60	2 168 105,21	0,1
422	461 369,35	2 168 096,69	0,1
423	461 335,25	2 168 100,33	0,1
424	461 282,70	2 168 106,69	0,1
425	461 226,04	2 168 128,98	0,1
I	461 228,53	2 168 105,44	0,1

Кadaстровый инженер



Е.Э. Лысенко